KDV dahil [illegible].-TL

SUPERMEN

SUPER SERİ

CİLT 66

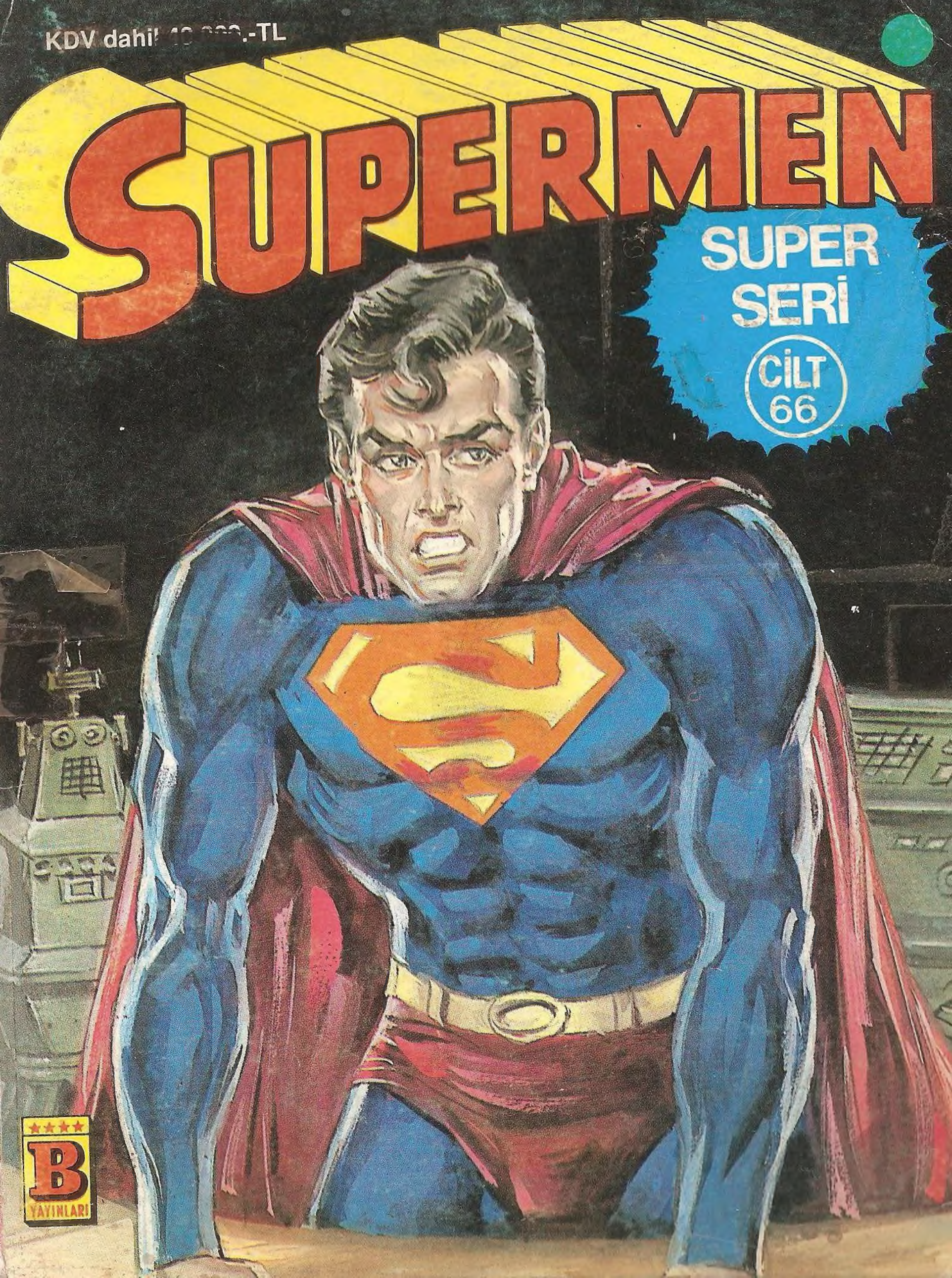

B YAYINLARI

125

Türkiye'de yayın hakkı B YAYINLARI na aittir.
(BİLKA-Bilim Kültür Araştırma, Yayıncılık Ltd.Şti.)

BİLKA, Bilim-Kültür-Araştırma ve Yayıncılık Ltd. Şti. adına sahibi ve Sorumlu Yönetmeni

SAMET KOÇYİĞİT

AYDA BİR YAYINLANIR

Yönetim adresi: Cankurtaran Kutlugün Sok. No. 25 Kat 1 Sultanahmet-İstanbul
Tel: 517 65 82

İç Baskı: Paşa Han Matbaası
Kapak baskı : Gündüz Ofset
Kapak film : Kombi Grafik

Yayınlanan - çizgi roman yazı ve fotoğrafların her hakkı BİLKA, Bilim - Kültür - Araştırma ve Yayıncılık Limited Şti.ne aittir. Çizgi romanların yayın hakkı Kesim Ajansı aracılığı ile satın alınmıştır.

Genel Dağıtım: Yaysat

Öldü, her şey bitti...

SÜPERMEN, KORKUSUZCA İLERİ ATILDI...

HIMM! BU ÇOK GARİP BİR ŞEY!..

SÜPER DUYULARIM BANA BU ENERJİNİN UÇUCU OLMADIĞINI SÖYLÜYOR!

ÖĞRENMEK İSTEDİĞİM DE BUYDU! ŞİMDİ DÜNYAYA DÖNEYİM!

LOİS İLE ARAMIZDA OLANLARDAN SONRA, UZAYDA GEZİNİP, BAŞIMI DİNLEMEK İSTEDİM! AMA....

--ŞİMDİ KAFAM DAHA DA KARIŞTI! BİRBİRİMİZİ SEVİYORUZ!.. BU, DOĞRU!..

ÖYLEYSE LOİS, NEDEN HER ŞEYİ OLDUĞU GİBİ KABUL ETMİYOR?..

O SIRADA BİR YOLCU UÇAĞI, ORTA DOĞU'YA GİTMEK ÜZERE METROPOLİS'TEN HAVALANDI...

İŞTE! UÇAK KALKTI!..

--BÜYÜK BİR GÖREVE GİDİYORUM!..

SEVDİĞİM ADAM, DÖRT MİLYAR İNSANIN YAŞADIĞI BİR DÜNYANIN KORUYUCULUĞUNU YAPIYOR!..

AMA BU, SEVGİLİSİNİ İHMAL ETMESİ İÇİN BİR NEDEN Mİ?

MANTIKLI DÜŞÜNDÜĞÜM ZAMAN....

--ONUN HAKLI OLDUĞUNA İNANIYORUM!

AMA İLİŞKİMİZ DE HEP YARIM YAMALAK KALIYOR!

LOİS LANE BİR AN İÇİN, SON BULUŞMALARINI HATIRLADI...

ONU, HİÇ KİMSEYE DEĞER VERMEMEKLE SUÇLAMIŞTIM!..

YAPTIĞIM DOĞRU MUYDU, BİLMİYORUM!

..AMA YILLARDIR BİR GERÇEĞİN FARKINDAYIM...

--SÜPERMEN'LE KURULAN ROMANTİK BİR İLİŞKİ, BUNDAN FAZLA İLERİ LEYEMEZDİ! ONUNLA EVLENMEK DÜŞÜNCESİ DE HAYALDEN BAŞKA BİR ŞEY DEĞİLDİ...

BANA "SÜPERMEN'İN KIZ ARKADAŞI" DİYORLARDI!..

SÜPERMEN'LE BİRLİKTE OLDUĞUMDAN BERİ, KENDİ YAŞANTIM HAKKINDA BİR KARAR VERİRKEN....

..ÖNCE HEP ONU DÜŞÜNÜRDÜM!

SANIRIM ARTIK KENDİMİ DÜŞÜNMENİN..

ZAMANI GELDİ!

METROPOLİS'İN MERKEZİNDE İNŞA EDİLECEK 100 KATLI BİR GÖKDELEN İÇİN KAZI ÇALIŞMALARI YAPILMAKTAYDI...

AMA TEMEL YERİNİN DAHA ÖNCEDEN İŞGAL EDİLDİĞİNİ....

..KİMSE BİLMEMEKTEYDİ...

ODA NE? KEPÇE TAKILDI KALDI!..

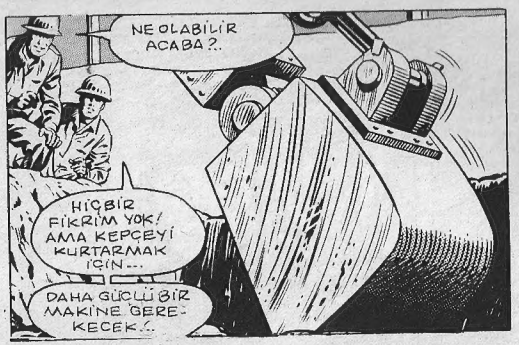
NE OLABİLİR ACABA?.
HİÇBİR FİKRİM YOK! AMA KEPÇEYİ KURTARMAK İÇİN...
DAHA GÜÇLÜ BİR MAKİNE GEREKECEK!.

POLİSE HABER VERELİM DE ÖNLEM ALSINLAR. ORADAKİ PARILTI HOŞUMA GİTMEDİ!.
BU, BİR BAZLIĞIN PARILTISI OLABİLİR Mİ ACABA?.

O SIRADA SÜPERMEN, BÜYÜK BİR HIZLA GALAKSİ BİNASI'NA DOĞRU GELDİ...
DAILY
WGBS
LOİS'İN ORTA DOĞU'YA GİTMESİ İYİ BİR RASTLANTI OLDU GALİBA!.

SÜPERMEN'İN SORUNLARINI BURADA BIRAKIP, KLARK KENT'İN İŞE GEÇ GELMESİ İÇİN MAZERET UYDURMALIYIM!.
NE?
BİRAZ AYRI KALMAMIZ İKİMİZ İÇİN DE İYİ OLACAK!.

TAM DEPODA GİYSİLERİMİ DEĞİŞTİRMEYE HAZIRLANIYORDUM Kİ, X IŞINIMLA, BİRİNİN ORADA OLDUĞUNU FARKETTİM!
BU PERRİ VAYT!.
YÜZÜNDEKİ İFADEDEN ANLAŞILDIĞINA GÖRE BAY VAYT, BİRAZ YALNIZ KALMAK İSTEMİŞ!.

DAILY PLANET
WGBS
ONU GÖZETLEMEM DOĞRU OLMAZ!.
GİYSİLERİMİ KENDİ BÜROMDA DEĞİŞEYİM.

VAY CANINA! ZOR BİR GÜN OLACAK GALİBA!.
LANA LANG-İN, BLİNDE KIRMIZI BİR GÜLLE ODAMDA NE İŞİ VAR?.

GÜLÜ MASAMA BIRAKIYOR!.
SON ZAMANLARDA, LANA, KLARK KENT'LE ÇOK FAZLA....
CLARK KENT

İLGİLENMEYE BAŞLADI!.. AMA----
BUNDAN ŞİKAYETÇİ OLDUĞUMU SÖYLEYEMEM!
ÇÜNKÜ, ONA KARŞI GİDEREK DAHA SICAK HİSLER BESLEMEYE BAŞLADIM!.

DAİL
HİÇ OLMAZSA ÇATIDA RAHATSIZ EDİLMEM HER HALDE?
O DA NE?!?
HER ŞEYİ AÇIKÇA SÖYLEYİN, BAY EDGE!
ŞİMDİ ANLATACAĞIM KONUŞTUKLARIMIZI KİMSENİN DUYMAMASI İÇİN SENİ BURAYA GETİRDİM!
ALTI AY ÖNCE DE BURADA KONUŞMUŞTUK, HATIRLADIN MI?!.

O ZAMAN SANA YAPTIĞIN İŞİ BEĞENMEDİĞİMİ SÖYLEMİŞTİM!
VE KENDİNİ TOPARLAMAN İÇİN ALTI AY MÜHLET VERMİŞTİM!.
EVET, BAY EDGE!.. BEN DE O ZAMANDAN BERİ HAZIRLADIĞIM SPOR HABERLERİNİ İYİLEŞTİRMEK İÇİN ELİMDEN GELENİ YAPTIM!.
BEN PROGRAMLARINDA YETERİ KADAR GELİŞME GÖREMEDİM, LOMBARD!.

AMA VERECEĞİM KARARDAN EMİN OLMAK İSTEDİM./ BU YÜZDEN BİR FİRMAYLA ANLAŞIP, HALKIN SENİN YAPTIĞIN PROGRAMI BEĞENİP BEĞENMEDİĞİNİ ARAŞTIRTTIM./

SONUÇLAR OLUMSUZ ÇIKARSA NE OLACAK, BAY EDGE?

O ZAMAN GAZETEDEKİ İŞ İLANLARINA BAKMANI TAVSİYE EDERİM!

ZAVALLI STİV. KÖTÜ DURUMDA./

O SIRADA...

GERİ ÇEKİLİN! BU BÖLGE TEHLİKELİ./

NE ZAMANDAN BERİ İNŞAAT SAHALARI TEHLİKELİ OLDU?.

VAY CANINA!/ ALETİN GÖSTERDİĞİNE GÖRE, YERİN ALTINDAKİ O ŞEY...

"BÜYÜK BİR ENERJİYE SAHİPMİŞ./

YİİEEE./ SALDIRIYA GEÇTİ./

ÇABUK! KAÇALIM!

AZ SONRA YERİN ALTINDAN GARİP BİR ŞEY ÇIKTI...

HERKES KAÇSIN./.

BÖYLE BİR ŞEY METROPOLİS'İN ALTINDA NASIL YATABİLİR?.

ONU UYANDIRMAKLA BÜYÜK APTALLIK ETTİK./.

AZ SONRA...

HAYDİ GİDELİM./ OLAY YERİ BURADAN BİRKAÇ BLOK ÖTEDE./.

EYGİL GAZETESİ AYNI ANDA HABER ALMIŞ OLSA BİLE, BİZ İNŞAATA DAHA YAKINIZ!

UMALIM, İKİBUÇUK METRE BOYUNDAKİ DEV HALÂ ÇEVREYE SALDIRIYOR OLSUN! BÖYLECE MÜKEMMEL BİR HABER YAKALARIZ./.

İKİBUÇUK METRE BOYUNDAKİ DEV Mİ?..

AMAN TANRIM! LANA'NIN GİTTİĞİ YER TEHLİKELİ./.

SÜPER BAKIŞIMLA ANLADIĞIMA GÖRE...

UGBS

"SÜPERMEN'E İŞ DÜŞTÜ./

JANITOR

ÜFF./ BU ODA DA MI MEŞGUL?..

KLARK, HEMEN KENDİ ODASINA KOŞTU...

SON ZAMANLARDA GİYSİLERİMİ DEĞİŞTİRMEM SORUN OLDU!

BUNA BİR ÇARE BULMAM GEREKECEK!
DAILY P
KEPÇEYLE VURUP ONU DURDURMAK İSTEMİŞTİM!.. AMA PLÂNIM BOŞA ÇIKTI!..
ÇABUK KAÇ, MAS-MAKİNENİ AZ SONRA TENEKE YIĞININA ÇEVİRECEK!..
HEY! PATRON!
GÖKYÜZÜNE BAKIN!..
TANRIYA ŞÜKÜR! İMDADI-MIZA YETİŞTİ!
ONU YAKALA SÜPERMEN. BU ZIRHLI CANAVAR MİLYONLARCA DOLARLIK İNŞAAT MAKİNESİNİ MAHVETTİ!..
GALİBA ONU UYKUSUNDAN UYANDIRDIK!
AMAN TANRIM! BAZEN METROPOLİS'İN ŞANSSIZ BİR KENT OLDUĞUNU DÜŞÜNÜYORUM!
BÖYLE BİR ŞEYE AMERİKANIN DİĞER KENTLERİNDE RASTLANMIYOR!
YOKSA BELALARI BEN Mİ ÜZERİME ÇEKİYORUM!..

BENİ ANLIYORMUSUN BİLMİYORUM... AMA ETRAFA DAHA FAZLA ZARAR VERMEDEN BİRİNİN SENİ DURDURMASI GEREK!..
UUHH! SALDIRIYA CEVAP VERMESİNİ İYİ BİLİYOR!..
BU ÇİFTE YUMRUK BİR ARABAYI BİLE EZERDİ!..
PEKALÂ! MADEM SERT OYNAMAK İSTİYORSUN..
..SANA BİRKAÇ NUMARA GÖSTEREYİM!..
BU YARATIKTA GARİP BİR ŞEY VAR!..
..HİÇ KONUŞMUYOR!..
BU KAVGAYA GÖKYÜZÜNDE DEVAM ETSEK DAHA İYİ OLACAK!..
BÖYLECE MASUM İNSANLARA ZARAR VERMEMİŞ OLURUZ!..
AZ KALSIN OLAYI TÜMÜYLE KAÇIRIYORDUK!.. AMA EN AZINDAN, O YARATIĞI GÖTÜRÜRKEN SÜPERMEN'İN FİLMİNİ ÇEKTİM!..
KONUŞMA! YI BIRAK KOYLİ. ONLAR GÖZDEN KAYBOLUNCAYA KADAR FİLM ÇEKMEYE DEVAM ET!

RAKİBİM ŞİMDİLİK UYŞAL GÖRÜNÜYOR!
..AMA SÜPER DUYULARIM ÖYLE OLMADIĞINI SÖYLÜYOR!..
SANIRIM...
..AZ SONRA RAKİBİM....
..KENDİNİ GÖSTERME FIRSATI....
..BULACAK!..
CANLI MI ROBOT MU BİLMİYORUM AMA ÇOK GÜÇLÜ OLDUĞU KESİN..!
BÜYÜK BİR ENERJİYE SAHİP!..
BENİ HAZIRLIKSIZ YAKALADI!

PEKALÂ! İLK RAUNDU SEN KAZANDIN! AMA UNUTMAKİ BEN YENİ ISINMAYA BAŞLAPIM!
DOO! SÜPER KULAĞIMLA BAŞI DERTTE OLAN BİR UÇAĞIN SESİNİ DUYDUM!
YARARI YOK, ÇARLİ!.. KANATLARDA ÇOK FAZLA BUZ VAR!..
YERE ÇAKILMAKTAN KURTULAMAYACAĞIZ!..
AMA SÜPERMEN, UÇAĞI KURTARMAKTA KARARLIYDI...
ISI SAÇAN BAKIŞIMLA KANATLARDAKİ BUZU HEMEN ERİTEBİLİRİM!
AMA SÜPERMEN DÜŞÜNDÜĞÜNÜ YAPAMADAN...
NE YAPIYOR!
O ALEV TOPLARI, UÇAĞA ZARAR VERECEK KADAR GÜÇLÜ DEĞİL!
..AMA TAM, KANATLARDAKİ BUZU ERİTECEK KUVVETTE!
BU OLAYDA ANLAYAMADIĞIM....

.. BİR ŞEY YAR!
BU ESRARENGİZ DÜŞMAN, İNŞAAT DARMADAĞIN ETTİ! SONRA BANA SALDIRDI.....
..AMA TEHLİKE İÇİNDEKİ BİR UÇAĞI KURTARMAKTAN DA GERİ KALMADI!..
ONU ANLAYAMIYORUM!

ZIRHLI DÜŞMANIM UÇAĞI KURTARDIKTAN SONRA, TEKRAR BENİM PEŞİME DÜŞTÜ!..

DÖĞÜŞMEK İSTİYORSA ONU KIRAMAM!..
HIMM... ÇEVREDEKİ ŞU BULUTLARDAN YARARLANSAM HİÇ FENA OLMAZ!..

SÜPER NEFESİMLE ÜFLERSEM, SU BUHARLARI DONAR... VE...

..BULUT BİR BUZDAĞINA DÖNÜŞÜR!..
RAKİBİMİN, BU ZUN İÇİNDE UZUN SÜRE KALACAĞINI SANMAM!
AMA BU, BANA DAHA İYİ PLANLAR YAPIP KAVGAYI SONA ERDİRMEK İÇİN ZAMAN KAZANDIRIR!..

BUGÜN ŞANSLI GÜNÜM DEĞİL!..
YAPTIĞIM BUZDAĞI METROPOLİS HAVAALANINDAN KALKAN BİR UÇAĞIN ÖNÜNE ÇIKTI!..

GÖKTE BİR BUZDAĞI MI?
BİZE ÇARPACAK! YAPACAK TEK ŞEY...

..DUA ETMEK!
SENİN DUANIN BİR ETKİSİ OLDU MU BİLMİYORUM. AMA SÜPERMEN.....
..BUZDAĞINI YOLUMUZDAN ÇEKİYOR!

SAYIN YOLCULAR, DUYDUĞUNUZ PATLAMAYA RAĞMEN, PANİĞE KAPILACAK BİR ŞEY YOK!..
BA-DOOOM!
SÜPERMEN YAKINIMIZDA VE HER ZAMAN OLDUĞU GİBİ DURUMA HAKİM!

PİLOT ÇOK İYİMSER KONUŞTU. AMA PATLAMAYLA BENİM BİR İLGİM YOKTU!
ZIRHLI DÜŞMANIM DA ORTADAN KAYBOLDU!..
ONUN GÜCÜNÜ GÖZÖNÜNE GETİREBİLECEK OLURSAM, ÖLDÜĞÜNÜ PEK SANMAM!
HAYIR! OLAMAZ!
TEKRAR GERİ DÖNECEKTİR! AMA NEREDEN GELDİĞİNİ, NEDEN METROPOLİS'İN ALTINDA UYUDUĞUNU VE NE ZAMANDIR ORADA OLDUĞUNU ÖĞRENEMEDİM!
TAM SÜPERMEN'İ AKLIMDAN SİLMİŞTİM Kİ, BEŞ DAKİKA SONRA CAMDAN....
BAKTIĞIMDA ONU GÖRDÜM!..
METROPOLİSTEN GÜNDE YÜZLERCE UÇAK HAVALANIR, AMA BEN SÜPERMENLE KARŞILAŞAN UÇAĞA BİNDİM!..
BU ORTADOĞU GÖREVİNİN TAM ZAMANINDA ÇIKTIĞINA İNANIYORUM!
HEMDE, BU ARADA BAŞIMI DİNLER, KENDİMİ TOPARLARIM!
X IŞININI KULLANMAMIŞSA, SÜPERMEN UÇAKTA OLDUĞUMU GÖRMEMİŞTİR!
SANIRIM, BÖYLESİ DAHA İYİ OLDU!

HEY, ARKADAŞ!
GALAXY COMMU
ARKADAŞ! SANA SÖYLÜYORUM!
ADIM CUSTİN!.. ÇİÇEKLERİDE PEK SEVMEM!
BANA BİR İYİLİK YAPAR MISIN? BU ÇİÇEKLERİ, BAYANLANA LANG'A VERMEM GEREKİYOR!
..AMA BURAYA GELİRKEN MÜTHİŞ BİR MİDE AĞRISI TUTTU!..
ONLARI BENİM YERİME SEN VERİR MİSİN?..
TEŞEKKÜRLER, ARKADAŞ!
NEFESİN SOSİS KOKUYOR. BİR DAHA SEFERE, KAHVALTIDA DAHA İYİ BİR ŞEYLER YE!..
DİŞLERİNİ FIRÇALAMAYI DA UNUTMA!..

AZ SONRA, YİRMİNCİ KATTA...

ÖZÜR DİLERİM BAYAN LANG! BU ÇİÇEKLER SİZİN!

BAKALIM, NASIL BİR TEPKİ GÖSTERECEK?

?!?ŞEY...TEŞEKKÜR EDERİM!

"SEVGİLİ LANA... NEDEN, GİZLİ AŞIĞININ SENİ SEVDİĞİ KADAR, SEN DE ONU SEVMİYORSUN?"

OH, HERİLD!.. BİRAZ GELİR MİSİN?

LÜTFEN ONU GÜVENLİK BÖLÜMÜNE GÖTÜRÜP, SORUŞTURMA YAPTIR!

BU ADAM BİRKAÇ HAFTADIR BENİ TELEFONLA VE SÖZLE RAHATSIZ EDİYOR!.

SON KONUŞMAMIZDAN SONRA TEKRAR ORTAYA ÇIKACAĞINI SANMAZDIM!.

BEN...

NE SÖYLEYEBİLİRİM Kİ? BÜYÜLEYİCİ KİŞİLİĞİNİZİN ZEHİRLİ CAZİBESİNE KAPILDIM!.. ALEV SAÇAN SAÇLARINIZ...

CUSTİN! BUNLAR NE BİÇİM SÖZLER?..

CİMİ!.. NELER OLUYOR?

LANA, BU, CUSTİN MOOR!.. DAİLY PLANET'İN YENİ MUHABİRİ!..

DÜN SEN İZİNLİYKEN, PERRİ ONU BİZİMLE TANIŞTIRDI!..

BAYMOOR, GİZLİ AŞIĞIM DEĞİLSİNİZ, AMA YİNE DE İLK ANDA İYİ İZLENİM BIRAKIYORSUNUZ!.

GİZLİ AŞIĞINIZ HERKİMSE ONU, ZEVKLİ OLDUĞU İÇİN KUTLARIM!

ZEVKTEN SÖZ ETTİM DE, AKLIMA GELDİ, CEYMİŞ!.. ELİŞİ KAĞIDI BİLE SENİN ŞU YEŞİL CEKETİNDEN DAHA GÜZELDİR!

BİRAZ PARAYA KIYDA, KENDİNE GÜZEL BİR CEKET AL!.

RİNNGG!

SAAT BİR! POLİS TEŞKİLATINDAKİ BOZULMA HAKKINDA YAZDIĞIM YAZI İÇİN BANA MALUMAT VEREN ADAM YİNE TAM ZAMANINDA ARADI!..

SİZ MİSİNİZ BAY KENT? SESİNİZİ ZOR DUYUYORUM!.. HATLAR BOZUK HER HALDE!

SANIRIM BOZUKLUK BENİM TELEFONDA; BEKLER MİSİN BİRAZ?

MİKROSKOBİK BAKIŞIMLA, KÜÇÜK BİR VİDANIN YERİNDEN ÇIKTIĞINI GÖRDÜM!

IŞI SAÇAN BAKIŞIMLA, HEMEN YERİNE TAKARIM!

AMA SÜPERMEN TAMİRİ YAPAMADAN...

AMAN TANRIM! TELEFON KULÜBESİ ÇÜRÜK DİŞ GİBİ KALDIRIMDAN SÖKÜLDÜ!

İYİ Kİ, ÇEVREDE KİMSE YOK!..

TELEPHONE

TAHMİN ETMELİYDİM!

ESRARENGİZ DÜŞMANIM BENİMLE YENİDEN KAPIŞMAK İSTİYOR!

GÖRÜNÜŞE GÖRE, BENİM KLARK KENT ELBİSESİYLE DOLAŞMAM, BENİ TANIMASINA ENGEL OLMAMIŞ!

BİRKAÇ SANİYE İÇİNDE, KLARK KENT KILIĞIMDAN KURTULURUM!

KURTULMALIYIM! ÇÜNKÜ TAM SÜPERMEN'E GÖRE BİR İŞ!
SÜPERMEN!
VÜCUDUMUN İÇİNDEKİ DEVRELER SAYESİNDE, ARTIK KONUŞTUĞUNUZU ANLIYORUM!
BU IŞINI SENİ DURDURMAK İÇİN GÖNDERİYORUM!
AMA IŞIN, İLERLEMENE ENGEL OLAMADI!..
ÇOK İLGİNÇ!
ASIL HAYRETE DÜŞEN BENİM! BU YUMRUKLARIM BİR BARAJI BİLE YIKARDI!..
AMA NE ZAMAN HAMLE YAPSAM, ÇIKARDIĞI ENERJİYLE YUMRUĞUN ETKİSİNİ AZALTIYOR!..

SÜPERMEN! SENİNLE KONUŞMAMIZ GEREK! HAKKINDA EPEY BİLGİ TOPLADIM!..
..VE SENİN KÖTÜ DEĞİL, ASİL BİR İNSAN OLDUĞUNU ANLADIM!
İNANILIR GİBİ DEĞİL!.. ÖYLE BÜYÜK BİR ENERJİYE SAHİP Kİ, İKİMİZİDE KORKUNÇ BİR HIZLA İTİYOR!..
BU HIZA, YALNIZ BENİM ULAŞABİLECEĞİMİ SANIRDIM!
BEN AYNI ZAMANDA, BEYİN DALGALARIYLA DA KONUŞABİLİRİM!
BANA ROBROKS, DE! BU, DÜNYA DAHA KAYNAYAN BİR KÜREYKEN, BANA YARATICILARIMIN VERDİĞİ İSİMDİR!
VE SÜPERMEN DAHA RAKİBİNİN KISKACINDAN KENDİNİ HENÜZ KURTARAMADAN..
AMAN TANRIM! 300.000 KM. KATETMİŞİZ BİLE!
HER HALDE ROBROKS, BİLEREK AYA ÇARPMAMIZI İSTEDİ!..
DOĞRU, SÜPERMEN. AMA BUNUN BİR NEDENİ VAR!
BEN BİNLERCE YIL ÖNCE İYİ NİYETLİ VE GELİŞMİŞ BİR IRK TARAFINDAN YARATILDIM!
VE ŞİMDİKİ METROPOLİS KENTİNİN ALTINDA UYKUYA YATIRILDIM!

DÜNYA ÇOK BÜYÜK BİR FELAKETLE KARŞILAŞTIĞI ANDA HAREKETE GEÇMEK ÜZERE PROGRAMLANMIŞTIM!..
İŞTE! YERYÜZÜNE ÇIKMAMIN NEDENİ BU!..
ŞU ANDA ÇOK BÜYÜK BİR TEHLİKE DÜNYAYI TEHDİT EDİYOR!..
BU TEHLİKE SENSİN SÜPERMEN!
APOLLO UZAY ARACINDAN GERİYE KALAN AYAĞINIŞ TAKIMINI FIRLATIYOR!..
SÖYLEDİKLERİMİ HEMEN KABUL ETMENİ BEKLEMİYORUM!
AMA TEZİMİ YAKINDA SANA KANITLAYACAĞIM!..
VE SEN DE KABUL EDECEKSİN!..
DOĞRUSU, BU SALDIRIYI SANA YAKIŞTIRAMADIM ROBROKS! BU ALETİ ISI SAÇAN...
BAKIŞIMLA HEMEN BUHARLAŞTIRABİLİRİM!

AMA SÜPERMEN ISI SAÇAN BAKIŞINI, ÜZERİNE GELEN ALETE YÖNELTTİĞİ ZAMAN...
AMAN TANRIM! NE OLUYOR?
DÜNYAYA DÖNDÜĞÜNDE ISI SAÇAN BAKIŞINI KULLANSAYDIN, NE OLURDU, ŞİMDİ ANLADIN MI?..
SEN FARKINDA DEĞİLSİN AMA, SÜPER GÖZLERİNE ÖLDÜRÜCÜ BİR RADYASYON BULAŞMIŞTI..VE ISI SAÇAN BAKIŞINLA ONU ÇEVREYE YAYIYORDUN!
BU RADYASYON TÜM DÜNYAYI KAPLAYACAKTI...
..TIPKI ŞİMDİ AY'I KAPLADIĞI GİBİ!
..SENİN DE ANLAYACAĞIN GİBİ, BU RADYASYONUN ETKİSİYLE..
..DÜNYADAKİ BÜTÜN CANLILAR ÖLEBİLİRDİ!
AY'DA CANLI OLMADIĞI İÇİN RADYASYONUN HİÇ BİR ZARARI OLMAZ!
TABİİ!..ŞİMDİ HER ŞEYİ ANLAMAYA BAŞLADIM!..
"DEMEK BENİM ISI SAÇAN BAKIŞIMI ÖNLEMEK İÇİN, UÇAĞIN KANATLARINDAKİ BUZU SEN ERİTTİN... AYNI NEDENLE...
"ISI SAÇAN BAKIŞIMI TELEFON KULUBESİNDE KULLANMAMA DA ENGEL OLDUN..."

RADYASYONUN, SANA BİR RASTLANTI ESERİ OLARAK BULAŞTIĞINI SANMIYORUM!
BAK BUNDA ÇOK HAKLISIN ROBROKS!
"UZAYDAKİ O ENERJİ PATLAMASINI GÖRDÜKTEN SONRA, RADYASYONUN GÖRLERİME BULAŞTIĞINI SANIYORUM...
"...ŞİMDİ ANLIYORUM KI, ASLINDA BU BİR TUZAKTI. BU OYUNU BANA OYNAYARAK....
"DÜNYADA YAŞAYAN DÖRT MİLYAR İNSANIN HAYATINI TEHLİKEYE ATANLARIN KİM OLDUĞUNA GELİNCE... BUNUN....
"...SÜPERMENDEN İNTİKAM ALMAK İSTEYENLER ÇETESİ OLDUĞUNU SANIYORUM."
S-SANA BU KONUDA YARDIM ETMEYİ ÇOK İSTERDİM SÜPERMEN... AMA...
BEN ÖLÜYORUM SÜPERMEN! YARATICILARIM BENİ HER TÜRLÜ FELAKETLE BAŞEDEBİLECEK BÜYÜK BİR ENERJİYLE DONATMIŞLARDI...
ROBROKS, NE OLDU? ÇENDELİYORSUN?..
"AMA BENİN GİBİ SÜPER BİR YARATIKLA KARŞILAŞMAMI TAHMİN EDEMEDİLER!
"BENİMLE KAVGAYA DEVAM EDEBİLMEK İÇİN TÜM GÜCÜ
SÜPERMEN'LE DÖĞÜŞMENİN BAŞKA BİR YOLU, YOKTU...
ŞİMDİ HUZUR İÇİNDE ÖLEBİLİRİM!

ÇÜNKÜ DÜNYANIN BAŞINDA, EVRENİN EN YETENEKLİ KORUYUCUSU OLDUĞUNU BİLİYORUM!
ÖLDÜ... HER ŞEY BİTTİ...
ELVEDA SÜPERMEN! DÜNYA SENDEN HİÇ MAHRUM KALMASIN!
VE BİRAZ SONRA...
ROBROKS BİR CANLI DEĞİLDİ... AMA BÜYÜK İDEALLERE SAHİP BİR IRKIN ÜRÜNÜYDÜ. O IRKI TANIMAK İSTERDİM!
İNTİKAM ÇETESİYLE DAHA SONRA UĞRAŞIRIM! ŞİMDİ DÜNYADA DEVRİYEYE ÇIKMALIYIM!
BİR KORUYUCULARIN İŞİ PEK KOLAY DEĞİL...
O SIRADA, ORTADOĞU'NUN SICAKTAN KAVRULAN BİR ÇÖLÜNDE...
İŞTE MESLEK HAYATININ EN ÖNEMLİ ANI GELDİ, LOIS... GARİP...
...GENELLİKLE ÖNSEZİLERE İNANMAM!
...AMA BU GÖREVİN, BÜYÜK BİR GÖREV OLDUĞUNU HİSSEDİYORUM!
BU GÖREVİ TAMAMLAYINCA HAYATIM DEĞİŞECEK!
BU MACERANIN SONU

KARLOTTA'nın DRAMI

FAVELA: GÜNEY AMERİKA'DA FAKİR BİR KÖY. ŞU ANDA BÜYÜK BİR TEHLİKEYLE KARŞI KARŞIYAYDI...

FAVELA: HİÇ DURMADAN YAĞAN YAĞMUR, BU FACİANIN TEMELİNİ OLUŞTURMAKTAYDI.

İMDAAT! KIYAMET KOPUYOR!

AYNI ANDA, YERLE BİR OLAN EVLERİN DOĞAL BİR MEZARLIK HALİNE GETİRDİĞİ KÖYDE, İNANILMAZ BÜYÜKLÜKTE KORKUNÇ BİR CANAVAR BELİRMİŞTİ.

VE ARDINDAN ÇÖKEN KARANLIK, BİRDEN BİRE, GÖZ KAMAŞTIRICI BİR HAZİNEYİ ORTAYA ÇIKARMIŞTI...

BİR MUCİZE!

BU, EL GİGANTO'NUN BİZE BIR ARMAĞANI!..

BU ARADA, LA KOMPARSA ŞEHRİNİN BAŞKANI GÖRKEMLİ EVİNDE, FELAKET HABERİNİ ALMIŞ, AMA HİÇ ETKİLENMEMİŞTİ...

AMA DON ERNESTO! BİRÇOK MADEN İŞÇİMİZ YARALANDI, YA DA ÖLDÜ!..

NE YAPALIM, MOLİNA? O ZAMAN KALANLAR, DAHA FAZLA ÇALIŞACAK! İŞLERİN YÜRÜMESİ LAZIM!

SİSİNYOR! AMA SİZ BU İŞİ DEVRALMADAN ÖNCE HALK, ÇOK DAHA MUTLUYDU..! İÇİMDE, KÖTÜ BİR ŞEYLER...

..OLACAKMIŞ GİBİ BİR PUYGU VAR!..

NEDEN SÖZ EDİYORSUN SEN? AVUKATIM OLDUĞUN SÜRECE BENİM ÇIKARIM İLE İLGİLENMEK ZORUNDASIN!

SEN NE İSTİYORSUN?

İŞÇİ NE İSTEDİĞİNİ AÇIKLADI...

NE?.. FAVELADAN BİR TOPRAK ALMAK MI İSTİYORSUN? ARTIK MADENDE ÇALIŞMAYACAK MISIN?

EVET, DON ERNESTO..! BEN DE ARTIK İNSAN GİBİ YAŞAMAK, GÜNEŞİ DOYASIYA GÖRMEK İSTİYORUM!

BANA OLAN BORCUNU NASIL ÖDEYECEKSİN, GERİ ZEKALI?..

İŞTE BUNUNLA ÖDEYECEĞİM!..

VAY CANINA!

KARAMBA!

BİRKAÇ DAKİKA SONRA AMERİKA BİRLEŞİK DEVLETLERİ'NDE...

SÖZÜNÜ ETTİĞİN ALTIN KÜLÇE BU MU BETMEN?

EVET SÜPERMEN. AMA BU ÇOK ÖZEL BİR ALTIN!..

GOTHAM ŞEHRİ MERKEZ BANKASI

YAPIM BİÇİMİNDEN ANLADIĞIMIZ KADARIYLA, SAVAŞ SONRASI KORE'YE YARDIM İÇİN GİDEN ULUSLARDAN BİRİNE AİT BİR ALTIN!..

YARDIM AMACIYLA, YAKLAŞIK İKİ MİLYAR DOLAR DEĞERİNDEKİ ALTIN VE ELMAS YÜKLÜ GİZLİ BİR GEMİ LİMANA VARMADAN KAYBOLMUŞTU! ALTINLAR DA BU GÜNE KADAR BULUNAMAMIŞTI!..

BU KÜLÇE ALTIN İLE BİRLİKTE, HAZİNENİN DİĞER PARÇALARI DA GÜNEY AMERİKA'DA BUGÜN ORTAYA ÇIKTI!

ÖYLE ANLAŞILIYOR Kİ, EL GİGANTO'DAN KALAN BU GANİMETLER, FELÂKETE UĞRAYAN FAKİR İŞÇİLER TARAFINDAN PAYLAŞILDI!..

EL GİGANTO MU?.. BU İSİM YABANCI GELMEDİ!..

EVET!.. ÇOK İĞRENÇ BİR GÖRÜNÜMÜ VAR!..

VE ŞİMDİ DE, BİR CANAVAR GÖRÜNMÜŞ, ARDINDAN HAZİNE BULUNMUŞ ÖYLE Mİ?..

EVET, AMA BU HAZİNE NE O DEVE AİT, NE DE İŞÇİLERE! İŞTE SİZİN GÖREVİNİZ, BU HAZİNEYİ BİRLEŞMİŞ MİLLETLER'İN GÜVENCESİ ALTINA ALMAK BEYLER!..

EL GİGANTO? BU İSİM ALTINDA BİR ÇOK SIR GİZLİ GİBİ GELİYOR BANA.

KİMBİLİR? BU İŞİ BİRLİKTE HALLEDELİM!

AYNI ANDA, YENİ UMUTLARIN YEŞERDİĞİ BAŞKA BİR YÖREDE...

İŞTE!.. EL GİGANTO, TAM ŞU NEHRİN KENARINDA KAYBOLDU! HEPİMİZ ONDAN UMUDU KESTİK!..

NEHİR BİNLERCE MİL UZUNLUKTA!.. HER YERİNİ DOLAŞMAK, HAFTALAR SÜREBİLİR!..

BEN AYRI KOLDAN ARAYAYIM!..

OLDU! İKİ GÜN SONRA NEHRİN YUKARISINDA BULUŞURUZ!

BÖYLECE BETMEN, YOĞUN ARAYIŞINA BAŞLADI!... GİTTİKÇE NEHRİN İÇLERİNE DOĞRU YAKLAŞIYORDU...

VE SONRAKİ ERTESİ GÜN...
ÇOK ŞANSLIYIM! ŞURADAKİ YERLİ, YANINDA EL GİGANTO'YA BENZEYEN BİR UĞUR TAŞIYOR!

SONRA...
BU YERLİ, BENİ EL GİGANTO'YA GÖTÜRECEK GALİBA!..
SÜPERMEN. BURADA NE ARIYOR?..

AYNI ANDA.
SAHİL BOYUNCA TÜM GEMİ ENKAZLARINA BAKTIM! BİR TEK BUNLAR KALDI!..
601

ENKAZLARI, ŞU UÇURUMA ATARSAM TEHLİKESİZ HALE GELİRLER. SONRA BETMEN'İ BULURUM.

SÜPERMEN'İN ARKADAŞI ÇOK YAKINLARDAYDI...
BİR MAĞARA EL GİGANTO BURADA MI SAKLANIYOR ACABA?

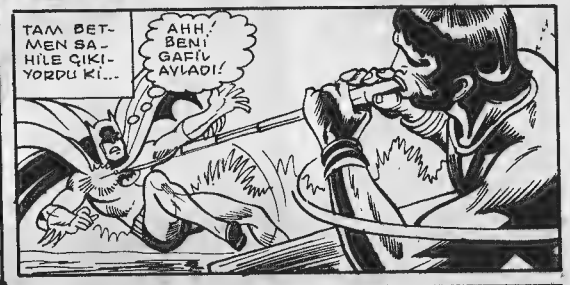
TAM BETMEN SAHİLE ÇIKIYORDU Kİ...
AHH! BENİ GAFİL AYLADI!

ZEHİRLİ BİR OK... BENİ NASIL SÜZDÜĞÜNÜ FARKETMİŞTİM!
KOLAY YAKALANDIĞIM İÇİN KENDİMİ AFFETMEYECEĞİM!

TANRIM! BİR DENİZ CANAVARI! BENİ ÖLDÜRECEK!..

VE ANİDEN DENİZİN DİBİNDEN DEV BİR EL UZANDI... VE...

YILANI, BETMEN'İN ÜZERİNDEN SÖKÜP, ALDI...VE...
"BAYGIN HALDE DURAN BETMEN'İ DE İÇERİ DOĞRU ÇEKTİ...
BETMEN KENDİNE GELDİĞİNDE, BOĞUCU BİR HAVA, YANAN BİR MUM VE ALTINLARIN IŞILTILARINI FARKETTİ...
BU... BU BİR GEMİ! AMAN TANRIM!
BU KAYBOLAN ALTIN YÜKLÜ GEMİ!

EL GİGANTO! BENİ SEN KURTARDIN DEMEK!
EVET! GEMİDE BULDUĞUM BİR PANZEHİR İLE, VÜCUDUNDAKİ ZEHİRİ ETKİSİZ HALE GETİRDİM!
SEN... KONUŞABİLİYORSUN!
AYNI ZAMANDA DÜŞÜNEBİLİYOR VE HİSSEDİYORUM. TIPKI SENİN GİBİ... BEN DE BİR İNSANIM, YADA İNSANDIM DEMEK DAHA DOĞRU OLUR! BENDEN KORKMANA GEREK YOK!.. SANA HİKÂYEMİ ANLATAYIM İSTERSEN!

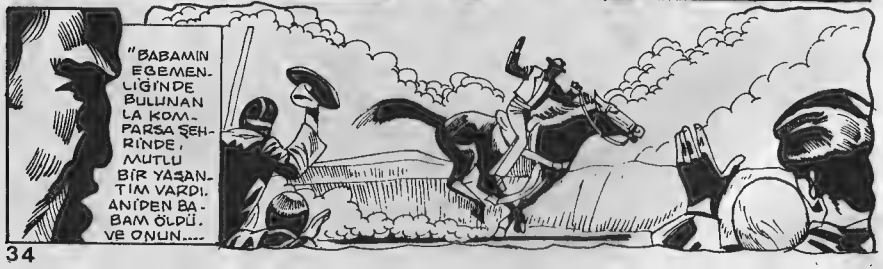
"BABAMIN EGEMENLİĞİNDE BULUNAN LA KOMPARSA ŞEHRİNDE, MUTLU BİR YAŞANTIM VARDI. ANİDEN BABAM ÖLDÜ. VE ONUN....

"...TEK ÇOCUĞU OLARAK, YÖNETİM BANA KALDI... AMA GÜNÜN BİRİNDE BİR OLAY OLDU...
CİNAYET SUÇUNDAN SİZİ TUTUKLUYORUZ!..

"İNANILMAZ BİR SUÇTAN ÖTÜRÜ TUTUKLANMIŞTIM. YÖNETİMİ ELEGEÇİRMEK İÇİN SEVGİLİ BABAMI ÖLDÜRMEK... HALK DA BENİ SUÇLU SANIYORDU...
MUTLAKA SUÇLU OLMALI! AKSİ HALDE POLİS BÖYLE BİR ŞEY ORTAYA ATMAZDI!..

"AMA SUÇSUZDUM. LA KOMPARSA'YI ELE GEÇİRMEK İSTEYEN BİR ADAMIN İFTİRALARIYDI, BUNLAR... SUÇSUZLUĞUMU İSPAT EDEMEDİM...
KARARI AÇIKLIYORUM: ŞEYTAN KAYALIKLARINDAKİ HAPİSHANEDE, ÖMÜR BOYU HAPİS CEZASINA ÇARPTIRILDINIZ!..

"ŞEYTAN KAYALIKLARI: GİDİŞİ OLUP, DÖNÜŞÜ OLMAYAN, KORKUNÇ BİR YERDİ.

"DÜŞMANLARIM DIŞARIDA RAHATÇA GEZİNİRKEN, BEN TAM ON YILIMI HAPİSTE GEÇİRDİM.
ÖÇ!.. YÜREĞİM ÖÇ ALMA UMUDUYLA ÇARPIYOR! TÜM YAŞAMIMI, TÜM GENÇLİĞİMİ ELİMDEN ALDILAR!

"AYNI GÜN BENİ ÇOK ŞAŞIRTAN BİR ŞEY OLDU... KOMŞU HÜCREDEKİ ADAM BENİM HÜCREME TÜNEL KAZMIŞTI...
SEN...ŞU ÜNLÜ NEHİR ÇETESİNİN REİSİ GALDO DEĞİL MİSİN?
EVET YAVRUM!.. ÇETENİN SON ÜYESİYİM!

"GALDONUN HİKÂYESİ, OLDUKÇA HEYECANLIYDI. YILLARCA ÖNCE NEHİRDEKİ BİR AMERİKAN GEMİSİNDE BÜYÜK BİR HAZİNE BULMUŞ... SONRA...
HERKES ÖLMÜŞ! BU İNANILMAZ HAZİNE BENİM OLDU DEMEKTİR!..
"HAZİNEYİ TAŞIMAK İÇİN BİR MOTOR ALMAYA GİTTİĞİNDE İSE TUTUKLANIP, HAPSE ATILMIŞ... AMA HÂLÂ HAZİNENİN HAYALİYLE YAŞAMAKTAYMIŞ!..
ÖLMEDEN ÖNCE SANA SON BİR İYİLİK YAPMAK İSTİYORUM, YAVRUM!..
BU HAPİSTEN CANLI BİR İNSANIN KAÇMASI İMKÂNSIZ... AMA BELKİ, BİR ÖLÜ... BENİ İYİ DİNLE!..
SENİN KADERİN BUNA BAĞLI! BU HAZİNEYİ SEN BULMALISIN!..
"DAHA SONRA GALDO ÖLDÜ... KAZDIĞI TÜNELDEN ONUN HÜCRESİNE GEÇİP KAFESİN İÇİNE BEN GİRDİM VE BÖYLECE...
TANRIYA ŞÜKÜR! KURTULDUM!
"DENİZİN DİBİNDE BİR ÇUKURA YUVARLANDIM...
"GALDO, YANIMA ÇUVALI YIRTMAK İÇİN SİVRİ BİR TAŞ VERMİŞTİ... ÇUVALI YIRTTIKTAN SONRA...
ÖZGÜRÜM! ÖZGÜRÜM!
UHH!.. KOLUM! NELER OLUYOR BANA?

İNANILMAZ BİR ŞEY OLDU! DENİZİN DİBİNDEKİ OTLAR VE ANLAYAMADIĞIM BAZI BİLEŞİKLER BENİ BİRDENBİRE ÇİRKİN BİR YARATIK HALİNE GETİRMİŞTİ. SEN BİLE KORKUNÇ GÖRÜNÜMÜMDEN KORKTUN!
İNANILMAZ! AMA BU PEK ÇOK ŞEYİ AÇIKLIYOR!..
ESKİDEN SENİN TARAFINI TUTAN İŞÇİLERİ DE YANINA ALDIN VE ONLARA YARDIM ETMEYE BAŞLADIN!
İLK İŞ OLARAK HAZİNEYİ BULDUM!.. BU HAZİNE GALDO'NUN BANA BİR ARMAĞANIDIR!..
ANLIYORUM!.. AMA BU HAZİNE SENİN DEĞİL Kİ. BAŞKA BİR ULUSA AİT!..
YILLARCA ÖNCE, YARDIM AMACINI TAŞIYAN BİR GEMİYE YÜKLENMİŞTİ. AMA GEMİ BATTI!..
AMA BU PARAYI İYİLİK UĞRUNA HARCIYORUM! AYRICA ÖLÜMÜ DE ALMAM LAZIM!..
ÖZGÜRLÜĞÜNE KAVUŞTUN! ÖÇ ALMAYI UNUTAMAZ MISIN?
EVET. AMA ŞU KORKUNÇ HALİME BAK! BELKİ SONSUZA DEK BÖYLE KALACAĞIM!..
BUNUN ACISINI ONLARDAN ÇIKARTMALIYIM!
ÇOK YAKINDA BİR TEHLİKE SEZİYORUM! GEMİN YERİNİ BULDULAR GALİBA!..
BEN GİDİP BİR BAKAYIM!.. SEN BURADA KAL!..

BİRKAÇ DAKİKA SONRA

BETMEN'DEN EN UFAK BİR İZ YOK!..

ŞU AŞAĞIDAKİ... EL GİGANTO OLABİLİR Mİ?..

SÜPERMEN, SIRRI ÇÖZMEK İÇİN AŞAĞIYA İNDİĞİNDE...

ADIM SÜPERMEN! BENİ ANLIYOR MUSUN? ARKADAŞIM BETMEN'İ ARIYORUM!

AYNI ANDA SÜPERMEN, KORKUNÇ GÜÇLÜ BİR KOLUN KENDİNİ SARDIĞINI HİSSETTİ.

BENİ YAKALAMAK MI İSTİYORSUN, GORİL?..

KIIHAAAMMM

EYVAH! GÜCÜNE KARŞI KOYAMIYORUM!

AMA SÜPERMEN VAZGEÇMEMİŞTİ.

BU CANAVAR BELKİ DE, GÜCÜNÜ TOPRAKTAN ALIYORDUR!

BİRAZ YUKARI KALDIRSAM..

AMA BU DENEME DE BİR İŞE YARAMAMIŞTI...

YÜCE KRİPTON! BENİ, BİR BÖCEK GİBİ...

EZECEK! TAHTA GİBİ DÜMDÜZ OLACAĞIM!

BİR DAKİKA SÜREYLE ÖYLECE DURDULAR...

İKİ KOLU OLSAYDI KİMBİLİR NELER OLURDU!

SENİ HENÜZ YENEMEDİM, AMA BENİM GÜCÜM DENİZLER GİBİ, SONSUZDUR! BUNU UNUTMA!..

DURUN!

BETMEN! HER ŞEY YOLUNDA MI?..

EL GİGANTO'YU BIRAK SÜPERMEN! O KÖTÜ BİR YARATIK DEĞİL! KADERİN KURBANI OLMUŞ BİR ZAVALLI!

BETMEN, TÜM ÖĞRENDİKLERİNİ SÜPERMEN'E ANLATTI...

ONUN SÖYLEDİKLERİNE İNANDIN MI?..

YALAN SÖYLEMEDİĞİNİ NEREDEN BİLİYORSUN?..

YARATIK, KORKUNÇ BİR ÇIĞLIK ATARAK GERİ DÖNDÜ.

GERİ Mİ GİDİYOR?

HAYIR! ONUN GURURUNU KIRDIN!

BU LAFI SÖYLEMEYECEKTİN!

YARATIK, ANİDEN ORMANDAKİ OTLARDAN YEMEYE BAŞLADI...

ŞURAYA BAK! OTLARI YİYOR! BU TAMAMEN DELİ GALİBA!..

AMA ANİDEN, İNANILMAZ BİR DEĞİŞİM OLMAYA BAŞLADI...
DEĞİŞİYOR!..
..BAŞKA BİR ŞEY! YOK YOK...
..BAŞKA BİR KİŞİ OLUYOR!
İŞTE O ANDA İNANILMAZ DEĞİŞİM TAMAMLANMIŞTI...SÜPERMEN VE BETMEN, ŞAŞKINLIKTAN KÜÇÜK DİLLERİNİ YUTACAK HALDEYDİLER...
İNANILMAZ BİR ŞEY!
BAKIN! İYİCE BAKIN! UZUN SÜRE BÖYLE KALAMAM!..
BU OTLARDAN BAZILARI, ÇOK KISA BİR SÜRE İÇİN GERÇEK ŞEKLİME DÖNMEMİ SAĞLIYOR!
BİR KIZ!.. ÇOK GENÇ VE GÜZEL BİR KIZ!.. AMA NASIL OLUR?
BABAM HEP BİR OĞLU OLSUN İSTERDİ!.. ONU MEMNUN ETMEK İÇİN HEP ERKEK GİBİ GİYİNİRDİM! HAPİSTE BİLE CİNSİYETİMİ GİZLEDİM.
İŞTE TÜM HAYATIMI ÖĞRENDİNİZ! BU BİR KATİLİN YAŞAMI OLABİLİR Mİ SİZCE?..
DÜŞMANLARIMDAN ÖCÜMÜ ALACAĞIM!..

DÜŞMANLARIMDAN ÖCÜMÜ ALACAĞIM!..
PEKİ. HAZİNE, BATIK GEMİ, ONLAR NEREDELER?
BUNLARDA, BU ZAVALLI YARATIĞIN SIRLARI!..
BİR KAÇ PARÇA OT YEDİ VE ANİDEN...
İNANILMAZ BİR ŞEY BU!
AKLIM ALMIYOR!
BANA İYİCE BAKIN! BU AN ÇOK KISA SÜRECEK!
KİM OLDUĞUMU ŞİMDİ ANLADINIZ MI?.. KARLOTTA ESTEBAN!.. YAŞAMINI, HAİNLERİN MAHVETTİĞİ GENÇ BİR KIZ!..
VE ANİDEN, ESKİ HALİNE DÖNMÜŞTÜ...
GÖRDÜĞÜNÜZ GİBİ BENİM İÇİN HİÇBİR UMUT YOK!.. YAŞAMAMIN ARTIK SADECE BİR TEK AMACI VAR!..
ÖÇ ALMAK!.. DÜŞMANLARIMI ÖLDÜRMEK!
BUNUN İÇİN YAŞIYORUM!
SÜPERMEN VE BETMEN EL GİGANTO'NUN AMACINA ULAŞMASINI ENGELLEYEBİLECEKLER MİYDİ ACABA?..

BÜYÜK DEV, ORMANIN İÇİNDE GÖZDEN KAYBOLDU...

BÖYLESİNE GÜZEL BİR KADIN OLDUĞUNU KİM TAHMİN EDEBİLİRDİ?..

ÇOK ŞAŞKINIM AMA, EMİN OLDUĞUM BİR ŞEY VAR... O DA, ÖCÜNÜ ALMASINA İZİN VEREMEYECEĞİMİZ!..

ONU ÇOK İYİ ANLIYORUM... AİLEMİ ÖLDÜRDÜKLERİNDE, BEN DE ÖÇ ALMAK İÇİN YANIP TUTUŞUYORDUM!

İNSANLARIN EN GÜÇLÜ DUYGUSU ÖÇ ALMAK!.. AMA SEN, TAM OLARAK İNSAN SAYILMADIĞINDAN ANLAYAMAZSIN!

KİM, İNSAN SAYILMAZ?

PRAAAM!!

SÖYLEDİĞİM DOĞRU... ÖÇ ALMA DUYGUSU İNSANLARA ÖZGÜ BİR DUYGU!..

GÜZEL! AMA BU SÖZLERİN BİR YARARI YOK! BATAN GEMİ GERÇEK DEĞİL Mİ?

BU YARATIĞIN ALTINLARA EL KOYDUĞU GERÇEK DEĞİL Mİ? GÖREVİMİZ ALTINLARI SAHİBİNE VERMEK!

BUNUN DOĞRU OLDUĞUNA İNANMIYORUM! O YARATIK, FAKİRLERE, YARDIM İÇİN BU ALTINLARI HARCIYOR!.. ÜSTELİK, ONUN ASIL HEDEFİ ALTINLARLA İLGİLİ DEĞİL!..

ONU NEDEN BU KADAR ÇOK SAVUNDUĞUNU ANLAYAMIYORUM! BU KIZ, SENİN AKLINI BAŞINDAN ALMIŞ!

TAMAM! MADEM ÖYLE, GEMİYİ ARAMAYA DEVAM EDELİM! SEN YUKARI KISIMLARA BAK!

BEN AŞAĞI TARAFA!..

BETMEN, ALTIN YÜKLÜ GEMİNİN YERİNİ BİLİYORDU AMA, NEDEN SÜPERMEN'DEN GİZLEDİ DERSİNİZ?..

SÜPERMEN ÇOK KATI KARLOTTA'NIN TRAJİK HİKÂYESİNDEN HİÇ ETKİLENMEDİ BİLE!..

BEN KARLOTTA'YI KORURKEN, O ÇEVREDE GEMİYİ ARAYIP DURSUN!..

HMM. BETMEN'İ TANIYORSAM, BENDEN BİR ŞEYLER GİZLEDİĞİ MUHAKKAK!

SANIRIM O GEMİYİ ÖNCEDEN BULDU. BURALARDA BİR YERDE OLMALI!

ERTESİ GÜN, LA KOMPARSANIN REİSİ YENİ BİR TRAJEDİYE TANIK OLMAKTAYDI...

AMA DON ERNESTO! EL GİGANTONUN BİZ HEDİYE ETTİĞİ ALTINLAR İLE FAVELA ŞEHRİNİN BU KISMINI BİZ SATIN ALDIK! BURASI ARTIK BİZİM!

HAYIR! ALTINLAR GARRİMEŞRU BİR HAZİNENİN MALI ÇIKTI! BU YÜZDEN BU SATIŞ DA GEÇERSİZDİR!

SAVCI BEY! DOĞRU DEĞİL Mİ?

EVET! BU YÜZDEN, TOPRAKLAR TEKRAR DON ERNESTO'YA GERİ VERİLDİ!.. KANUN BÖYLE EMREDİYOR!

SİZİN BURADA KALMANIZA İZİN VERİYORUM!.. KARŞILIĞINDA YENİDEN, MADEN İŞÇİSİ OLARAK ÇALIŞACAKSINIZ!..

SİZDEN MEMNUNUM!

YOO! ARTIK MADENDE ÇALIŞAMAYIZ! GÜNEŞİ GÖRMEK, GÜNEŞTE YAŞAMAK İSTİYORUZ, BİZ!

..AKSİ HALDE HER ŞEYİ YIKARIZ. İŞTE BÖYLE!..

SENİ KÖPEK!..

AAAĞH!

VE AYNI ANDA...
BENİM YASALARI-MA KARŞI GELİRSİN, HA?! SANA BUNU ÖDE-TECEĞİM!..
AAHH!
TAM O ANDA...
YETEER!
KİM BU HERİF?.. DURDUR ONU MOLİNA!
DUR! BEN BURADA, ULUSLAR-ARASI ADALETİ TEMSİL EDİYO-RUM! BENİ VURURSANIZ KENDİ YASANI-ZI DA ÇİĞNEMİŞ OLURSUNUZ!
BUNA RAĞ-MEN, TA-BANCA PAT-LADI...
PANG!
PANG!
AMA KURŞUN BAŞKA BİR HEDEFE ULAŞTI... DEV BİR YARATIĞA...
EL GİGANTO!..
ZZINNG!
ZZIIUUU!
PAU!
KURŞUNLAR, DENİZE YAĞAN YAĞMUR GİBİ ETKİSİZ KALMAKTAYDI...
PAU!
HAYDİ KAÇALIM!

İKİ KORKAK, GÖZ-DEN KAYBOLDULAR.
BİZİ GENE KURTAR-TIN!.. TE-ŞEKKÜR-LER!..
SAKİN OLUN! KURTULUŞ GÜ-NÜNÜZ YAKLAŞI-YOR! BU HAİN-LERLE ÇOK YA-KINDA HESAP-LAŞACAĞIM!
NE OLUR GERİ DÖN!.. ONLARLA BİZ HESAPLA-ŞACAĞIZ!
HAYIR! BU BENİM DAVAM!..
RİVERA, EL GİGANTO'NUN ASLINDA BİR ZAMANLAR HAPSE ATTIRDIĞI, KARLOTTA ESTEBAN OLDUĞUNDAN HİÇ KUŞKULANMI-YOR!..
ZATEN ONUN BİR KIZ OLDUĞUNDAN HABERİ YOK! KARLOTTA, ESKİDEN HEP ERKEK KILIĞINDA DO-LAŞIRMIŞ!..
EVİ ÇOK İYİ KORUNUYOR!.. AMA ETRAF ÇOK KARAN-LIK!..
İÇERİYE GİRDİKTEN SONRA...
ATLAR AHIRA GİRERKEN, BETMEN DE GİRMİŞTİ...

EVİN ÇATI KATINDA ...
BU İKİ RESİM..!
KARLOTTA'NIN İKİ TABLOSU; BİRİSİ ERKEK KİMLİĞİNDE, DİĞERİ GERÇEK GÖRÜNÜMÜ İÇİNDE... HARİKA..!
ÇOK GÜZELMİŞİM DEĞİL Mİ?..
BU GÜZEL KADIN, ŞİMDİ İNANILMAZ BİR ÇİRKİNLİK İÇİNDEYDİ...
SEN... BENDEN ÖNCE Mİ GELDİN?
NEDEN BENİ İZLİYORSUN?.. NE ARIYORSUN, BURADA?..
BIRAK BU KİNİ! TEKRAR ESKİ HALİNE DÖNEBİLİR VE...
ESKİSİ GİBİ, GÜZEL BİR YAŞAM KURABİLİRSİN..!
ÇOK APTALCA! ÖCÜMÜ ALMAK ZORUNDAYIM!
RİVERA'YI ÖLDÜRÜNCE NE OLACAK? MUHAKKAK, SENİ YAKALAYIP, YOK EDECEKLER..!
UMURUMDA BİLE DEĞİL!

YOO, KARLOTTA! BU, KALBİ KIRIK BİR KADININ İNTİKAMI BENCE!
ÜZGÜNÜM, AMA BUNU YAPMAK ZORUNDAYIM!
OOOFF!
BİRAZ SONRA EVİN, BİR BAŞKA BÖLÜMÜNDE...
SAKİN OL MOLİNA! BU YARATIK BURADA BİZE HİÇBİR ŞEY YAPAMAZ! EV, ÇOK İYİ KORUNUYOR; HER YERDE MUHAFIZLARIMIZ VAR..!
AMA ÇOK KORKUNÇ; ÇOK GÜÇLÜ BİR YARATIKTI..!
SANKİ SESİNİ BİR YERDEN HATIRLIYORUM!
APTALLAŞMA! ORMANDAKİ BİTKİLERDEN OLUŞAN BİR YARATIK, İŞTE!
O ALTIN YÜKLÜ GEMİNİN NEREDE OLDUĞUNU BİR BİLSEYDİM!
BUS, KÖPEK..!
TANRIM! BU SES DUVARDAN GELDİ..!
PAAMM!

UUUH!
VE ARDINDAN...
ŞİMDİ SIRA SENDE HAİN!..
KRAAAAGH!
AMA RİVERA BİR KEDİ KADAR ÇEVİK DAVRANIP, SIÇRADI... VE KAÇMAYI BAŞARDI...
GUHOŞ!.. EL GİGANTO ARKAMDAN GELİYOR!
KARAMBA! HİÇBİR ŞEY OLMUYOR!
RATATAAAAT
DAĞDAKİ KÖMÜR OCAĞINA GİDEYİM! ORADA EMNİYETTE OLURUM!
MADEN OCAĞININ GİRİŞİNDE...
BU KORKUNÇ ŞEY BENİ İZLİYOR OLMALI! NEDEN BENDEN BÖYLESİNE NEFRET EDİYOR ACABA? YOL BURADA BİTİYOR!

KISA BİR SÜRE SONRA, İKİNCİ BİR KİŞİ DAHA RİVERA'YI İZLEMEKTEYDİ...
TAMAM İŞTE. ŞU KAYALARI ÜSTÜNE YUVARLARSAM TOPRAĞA YAPIŞIR!..
TAM O ANDA, AYAĞININ ALTINDAKİ TAŞ KAYDI VE...
HAYIR! HAYIR! HAYIIIR!..
RUUWWRRR
İKİSİ DE YUVARLANDILAR!..
EL GİGANTO!.. ÇABUK KAÇ!
RAAAAARRR
TÜM KAYALAR YUVARLANDI, VE BETMEN DAHİL, HEPSİ YERDE HAREKETSİZ KALDI...

ÖLÜM SESSİZLİĞİ UZUN BİR SÜRE DEVAM ETTİ. VE DAHA SONRA, BİRİSİ, KAYALARIN ALTINDAN ÇIKTI...

DÜŞMANI ÖLMÜŞTÜ. HEM DE KENDİ KENDİNE, AYAĞI KAYARAK... ŞİMDİ GEMİYE DÖNMELİYDİ...

BETMEN'İ DE, YANIMA ALAYIM. ONU İYİLEŞTİRMEMGEREK!..

AYNI ANDA BİR KAÇ MİL UZAKTA... NEHRİN DİBİNDE.

DOĞRU TAHMİN ETMİŞİM! BETMEN GEMİNİN YERİNİ BİLİYORMUŞ!

AYNI ANDA, SU BOMBASININ SESİNİ DUYDU...

BU BOMBALAR DA NE?

BLAMM!

PLAAAMM!

O SIRADA YUKARDA.

RADARIMIZ BİLİNMEYEN BİR GEMİ SİNYALİ ALDI!.. BİZİM SULARIMIZA KADAR GİREN BİR GEMİYİ DERHAL BOMBALAMAMIZ GEREKİYOR!.. HEDEF VURULDU!

VROOOMM!

WWOMP!

BU BEKLENMEYEN HÜCUM, SÜPERMEN'İ ŞAŞKINA ÇEVİRMİŞTİ...

GEMİ PARÇALANDI!.. HAZİNE İLE BİRLİKTE!..

VROOOMM!

WWOMP!

MİRAZ İLERDE, HÜKÜMETE AİT BİR HELİKOPTER BELİRMİŞTİ.

BAK! İŞTE! EL GİGANTO'YU VERDİKLERİ HABER DOĞRUYMUŞ!

SUYA DALMADAN, ONU VURMALIYIZ!..

ÖZEL TOPU HAZIRLA!.. ATEŞ!..

AAHHH!..

NELER OLUYOR? NEREDEYİZ?

BİR HELİKOPTER!.. BİR DUMAN PÜSKÜRTÜYOR!..

EL GİGANTO! SALLANIYOR!

GAAAAAA AAAHH!

TANRIM!.. KORKUNÇ BİR ŞEY!.. ONU PARÇALAYACAK BİR KİMYEVİ MADDE PÜSKÜRTÜYORLAR!.. BU ONUN SONU DEMEKTİR!

BU MACERANIN SONU

ATEŞİN OĞLU

YİĞİT, ZEKİ VE CESUR! ONDAKİ BU NİTELİKLERİ KENDİMİZDE DE GÖRMEYİ NE KADAR İSTERİZ...
O DA TIPKI BİZİM GİBİ, ACI, IHTIRAS VE SEVGİ HİSLERİYLE DOLUDUR...
...FAKAT ONU SÜPERMEN YAPAN BİR DİĞER ÖZELLİK DE...
...BAŞKALARININ DERTLERİYLE İLGİLENMESİDİR!

ANNEM! ANNEM ORADA!
ONU KURTARMALISINIZ!
İÇERDE KİMSE KALMADI OĞLUM! GEL BENİMLE!
BAZILARINA GÖRE, YUMUŞAK YÜREKLİ OLUŞU ÇELİK ADAMIN EN ZAYIF TARAFIDIR...
...FAKAT O BU NİTELİĞİN KENDİSİNİ GÜÇLÜ KILDIĞINA İNANMAKTADIR!

WHOOOOSH!
BİLLY, OĞLUM? NE REDESİN?
AZ SONRA ONU GÖRECEKSİN, BAYAN.
WHOOOOOSH!
TANRI SENİ KORUSUN, SÜPERMEN!

...MAYA TOPLANAN HALK ARASINDA BAKİ BERNS ADLI KISA BOYLU BİR ADAM DA VARDI...
VE UZUN-Mİ KI İFADE BULANIKTI...
BURADA BU AKŞAM BİR ŞEY OLACAĞINI TAHMİN ETMİŞTİM.
BİRKAÇ GÜN ÖNCE BU BİNALARIN YAKILARAK YERLERİNE YENİLERİNİN YAPILMASI GEREKTİĞİNİ YAZMIŞTIM.
NE RASLANTI!
BUGÜN AYNI ŞEY OLDU!
"ŞİMDİ HATIRLADIM. YARIN ESKİ BİR SINIF ARKADAŞIMLA RANDEVUM VARDI..."
PERİ VAYT. GÖRMEYELİ NASILSIN?
EPEY KİLO ALDIM...
ÇOCUKLAR NASIL? YA KARIN?
...AMA SEN DAHA ÇOK ŞİŞMANLAMIŞSIN!
ÇOCUKLAR İYİ... KARIMA GELİNCE...
...ALİŞ İLE BİR SÜREDİR... AYRI YAŞIYORUZ.
AYRI MI?
KENDİNİ BULMAK İSTİYORMUŞ. HEM DE ALTMIŞ ÜÇ YAŞINDA.
NE BULACAK ACABA?
KIRK SENEDİR SEVDİĞİM KADINI.
BAKİ, DOSTUM, KONUŞMAK İSTEDİĞİM ŞEY BU DEĞİL.
BENİMLE BİRLİKTE GEZEGEN GAZETESİNDE ÇALIŞMANI İSTİYORUM.
BÖYLE BİR TEKLİF UMMUYORDUM. HEMEN YARIN İŞE BAŞLAYALIM.

BAKİ BERNS OKUYUCULARIN CİDDİYE ALDIĞI ESPRİLİ YAZILAR YAZMAKTADIR... ERTESİ GÜN, METROPOLİSTE ...
LOİS, BUGÜNKÜ GAZETEDE BAKİ'NİN YAZISINI OKUDUN MU?
AMERİKA'NIN KUZEYİNDE YAŞADIĞI SÖYLENEN NORVEÇ KÖKENLİ BİR TOPLUMUN LİDERİ OLAN VALDEMARDAN BAHSEDİYOR.
VALDEMAR'IN ÇEVRE KİRLİLİĞİNE KARŞI SAVAŞMASI GEREKTİĞİNİ SÖYLÜYOR.
OOF!
KLARK, SENİ SERSEM!
BUNLAR YENİ YAZDIĞIM KİTABIN SAYFALARIYDI! HEPSİNİ DAĞITTIN!
ÖZÜR DİLERİM.
BÖYLE BÜYÜK BİR GÖREVİ O KILIÇLI VİKİNG'E VERMEK BANA MANTIKLI GÖRÜNDÜ.
BUNA MEMNUN OLDUM, KLARK, FAKAT...
BAKİ'NİN YARINKİ YAZISI ŞİMDİ TELGRAFLA GELDİ.
PERİ? NEDEN GÜLÜP DURUYORSUN?
BAŞLIĞI "VALİYE ÇAN TAKMALI,,!
POLİTİKACILARIN BU GÜNLERDE ÇOK SORUN YARATTIĞINI...
...BU NEDENLE BOYUNLARINA BİRER ÖKÜZ ÇANI TAKMAMIZ GEREKTİĞİNİ SÖYLÜYOR.
MÖÖ!
BİR SENATÖRÜN BOYNUNDA BİR ÇANLA ÇAYIRDA DOLAŞTIĞINI DÜŞÜNEBİLİYOR MUSUNUZ?
ÇANI ÇALARKEN BÖĞÜRMESİNİ...
BU KADARI FAZLA!

MEYN EYALETİNİN KUZEYİNDEKİ KARLA KAPLI ORMANLARDA, AĞAÇLAR HIŞIRDARKEN...
...KOCAMAN BİR CİSİM KANAT ÇIRPARAK HAVADA UÇAR...
...SON YILLARDA KİRLİ HAVA DÜNYANIN BU ÜCRA KÖŞESİNE BİLE ULAŞMIŞTIR...
...VE BU BÖLGENİN KORUYUCUSU ATEŞ'İN OĞLU VALDEMAR ÖFKELİDİR!

O SIRADA, SÜPERMEN METROPOLİS'TE NEHİR KIYISINDA BİR İŞ PEŞİNDEDİR...
NE KADAR ÇABALASAM...

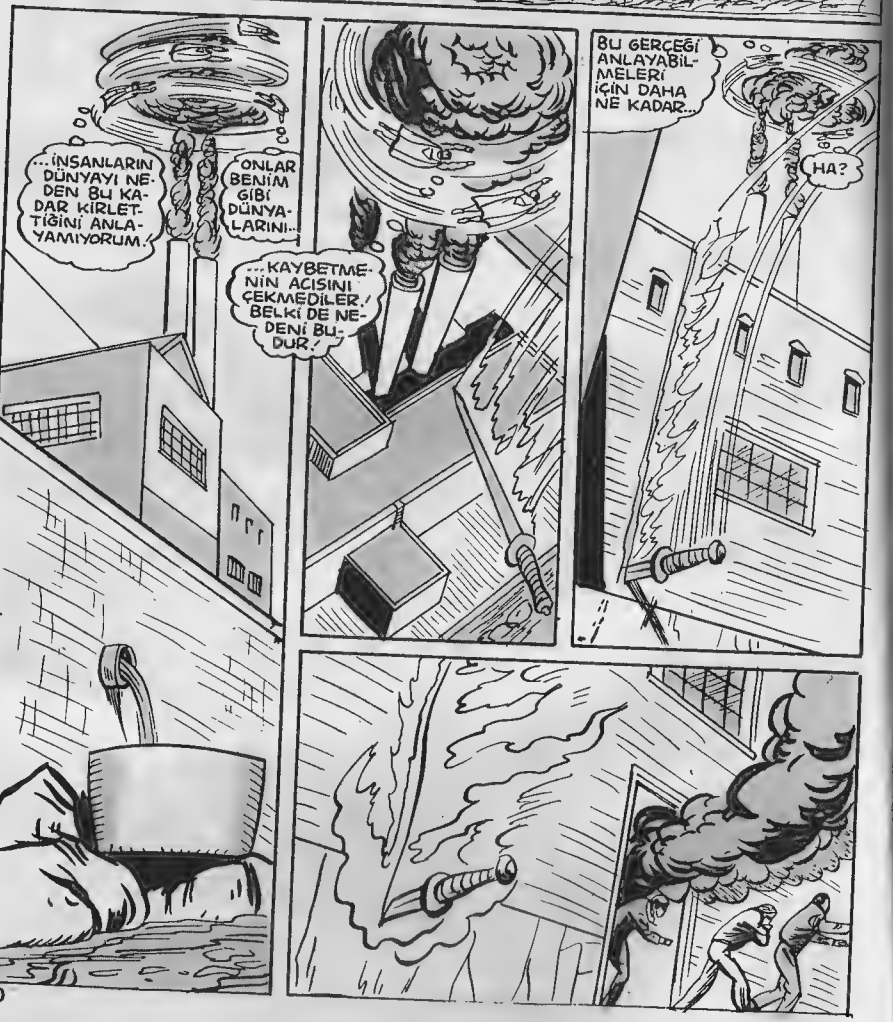
...İNSANLARIN DÜNYAYI NEDEN BU KADAR KİRLETTİĞİNİ ANLAYAMIYORUM./
ONLAR BENİM GİBİ DÜNYALARINI..
...KAYBETMENİN ACISINI ÇEKMEDİLER./ BELKİ DE NEDENİ BUDUR./
BU GERÇEĞİ ANLAYABİLMELERİ İÇİN DAHA NE KADAR...
HA?

SÜPERMEN./ BU İŞİ YALNIZ O YAPABİLİR./
PATRONUMUZ NEHİR KİRLENDİĞİ İÇİN BİZİ CEZALANDIRDI./
OO, BUNU TAHMİN ETMELİYDİM...
...BAKİ BERNS'İN DEDİĞİ OLDU./

BU, ISSIZ ORMANLARDAKİ VİKİNGLERİN LİDERİ VALDEMAR./
YETER ARTIK./

PİSLİĞİNİZİ TÜM DÜNYAYA YAYDINIZ... ORMANLARI VE NEHİRLERİ MAHVETTİNİZ...
...AĞAÇLARIN KİRLİ HAVADA BÜYÜYEBİLECEĞİNİ SANDINIZ./

ARTIK BUNA BİR SON VERMEK GEREK./
BU ŞEKİLDE OLMAZ./

SÜPERMEN'İN DÜNYAYI KORUDUĞUNU SÖYLÜYORLAR./
PEKİ DÜNYANIN KENDİNİ YOKETMESİNİ NEDEN ÖNLEYEMİYOR?

SÜPERMEN'İN KENTİNE GELDİM...
...VE ONA, ATALARIMIN KEŞFETTİĞİ BU TOPRAKLARI KORUYACAK KİŞİLERİN BULUNDUĞUNU GÖSTERECEĞİM.!
CESARETİNE HAYRANIM, VALDEMAR...
...FAKAT TAKTİKLERİN YETERLİ DEĞİL.!
BEN ÖZÜR DİLEMEM.!
OOF.!
ÖZÜR DİLEMEK İSTEMEYEN İNSANLARIN ASLINDA...
...ÖZÜR DİLEYECEK ÇOK ŞEYLERİ VARDIR.!

SENİNLE BİR SORUNUM YOK, SÜPERMEN.!
ÖYLEYSE NEDEN...
...BİR MANYAK GİBİ DAVRANIYORSUN?
O ADAMLARA YAPTIKLARI KÖTÜ İŞİ ANLATMAYA ÇABALARKEN...
...İŞİME KARIŞAN BİR KILIÇLI VİKİNGE İHTİYACIM YOKTU.!
O ADAMLARI ENGELLERSEN, VALDEMAR'LA BİR SORUNUN OLMAZ.!
BEN SENİN DÜŞMANIN DEĞİLİM.! SENİN DÜŞMANIN MAVİ GÖKYÜZÜNÜ KİRLETENLER.!
ACABA VALDEMAR NİÇİN BUGÜN KUZEYDEKİ CENNETİNDEN ÇIKIP METROPOLİS'E KADAR GELDİ?
YOKSA... OO.! İŞTE TANIDIK BİR YÜZ.!
BAKI.! BAKI BARNS.! SENİNLE KONUŞABİLİR MİYİZ?
OH... ŞİMDİ HAPI YUTTUM.!

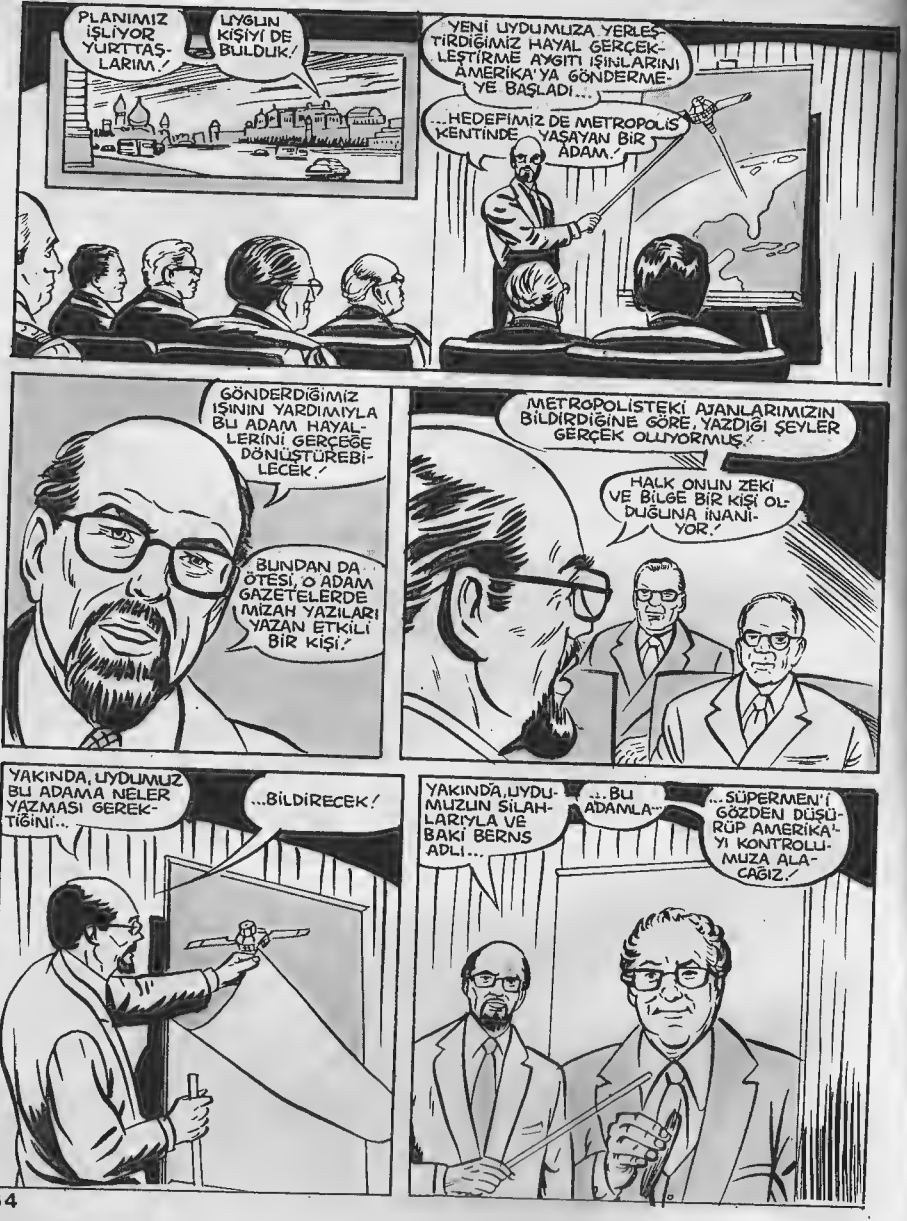
PLANIMIZ İŞLİYOR YURTTAŞLARIM.!
UYGUN KİŞİYİ DE BULDUK!
YENİ UYDUMUZA YERLEŞTİRDİĞİMİZ HAYAL GERÇEKLEŞTİRME AYGITI IŞINLARINI AMERİKA'YA GÖNDERMEYE BAŞLADI...
...HEDEFİMİZ DE METROPOLİS KENTİNDE YAŞAYAN BİR ADAM.!
GÖNDERDİĞİMİZ IŞININ YARDIMIYLA BU ADAM HAYALLERİNİ GERÇEĞE DÖNÜŞTÜREBİLECEK.!
BUNDAN DA ÖTESİ, O ADAM GAZETELERDE MİZAH YAZILARI YAZAN ETKİLİ BİR KİŞİ.!
METROPOLİSTEKİ AJANLARIMIZIN BİLDİRDİĞİNE GÖRE, YAZDIĞI ŞEYLER GERÇEK OLUYORMUŞ.!
HALK ONUN ZEKİ VE BİLGE BİR KİŞİ OLDUĞUNA İNANIYOR.!
YAKINDA, UYDUMUZ BU ADAMA NELER YAZMASI GEREKTİĞİNİ...
...BİLDİRECEK!
YAKINDA, UYDUMUZUN SİLAHLARIYLA VE BAKİ BERNS ADLI...
...BU ADAMLA...
...SÜPERMEN'İ GÖZDEN DÜŞÜRÜP AMERİKA'YI KONTROLLÜMÜZA ALACAĞIZ.!

TARIMDAKİ YENİ GELİŞMELERİN UYGULAMAYA KONMASI NEDENİYLE YAPILAN TÖRENDE...
...MODERN TARIM KONUSUNDA YAPTIĞIMIZ...
...BU ÇALIŞMALAR SADECE BİR BAŞLANGIÇTIR.!
HALKIMIZDAN SİZE KÜÇÜK BİR HEDİYE, VALİ BEY.!
TIPKI YAZDIĞIM GİBİ.!
ÖNCE O YANGIN, ŞİMDİ DE VALİNİN ÖKÜZ ÇANI TAKMASI...
...BİR DE VALDEMAR'IN ÇEVREYİ KİRLETENLERE ATEŞLİ KILIÇIYLA SALDIRMASI.!
BUGÜNKÜ YAZIM DA DOĞRU ÇIKARSA, BAŞIM DERDE GİRER.!
AZ SONRA...
ALİS, SEVGİLİM, BAKİ'NİN EN SON YAZDIĞI YAZIYI BİLİYOR MUSUN?
YENİ BAŞKANIN SÜPERMEN'İN ONAYLAYACAĞI BİR KİŞİ OLACAĞINI SÖYLÜYOR..
...VE SÜPERMEN'İN ONU DESTEKLEMESİ GEREKİR, DİYOR.!
PERİ, BUNLARI ANLATMAK İÇİN Mİ BENİ ARADIN?
BENDEN RANDEVU MU İSTİYORSUN? AMA BEN SENİN KARINIM..!
GELİRİM, TABİİ.!

PERİ, BERABER YAŞARKEN BENİ NEDEN HİÇ BASIN KULÜBÜNE GETİRMEDİN?
GELMEK İSTEDİĞİNİ BİLMİYORDUM. BU DA BAKİ'NİN FİKRİ.
METROPOLİS PRESS CLUB
GÜZEL FİKİRLERİ VAR. BU NEDENLE ONA BU AKŞAM ÖDÜL VERECEKLER.
BU AKŞAM BURADA BULUNMAMIZIN NEDENİ... ...IIH...
GEVELEME, WALTER...
...ŞİMDİ HAPI YUTTUM İŞTE.
SÜPERMEN.
SELAM, PERİ.
BURAYA UĞRAYIP TAKDİR ETTİĞİM BİR KİŞİYE ÖDÜL VERMEK İSTEDİM.
BAKİ BERNS ZEKİ VE NÜKTELİ BİR KİŞİDİR.
ASLINDA BU SEÇİMLERDE ONDAN BAŞKA...
...BAŞKAN OLMASINI İSTEDİĞİM BİR KİŞİ YOK.
II..IIH...TEŞEKKÜR EDERİM...
PERİ, GÖRDÜN MÜ? SÜPERMEN BİRİSİNİ BAŞKAN ADAYI OLARAK GÖSTERDİ.
EVET, AMA HALA İNANAMIYORUM.
PERİ, ALİS, ÖZÜR DİLERİM...
...GECİKTİM.

AZ SONRA...
...BUGÜNÜN EN ÖNEMLİ HABERİ SÜPERMEN'İN ESKİ TUTUMUNU DEĞİŞTİRİP...
...GAZETECİ BAKİ BERNS'İ BAŞKAN ADAYI GÖSTERMESİYDİ.
BERNS DAHA ÖNCE HİÇ POLİTİKAYLA UĞRAŞMADI, AMA HALK TARAFINDAN TANINIYOR.
BEYAZ SARAY VE DİĞER BAŞKAN ADAYLARI BU OLAYA HEMEN TEPKİ GÖSTERDİLER.
ÜÇ SENATÖR VE BİR VALİ BU İŞLE UĞRAŞMAKTAN ÇEKİLMEYİ DÜŞÜNÜYORLAR.
DİĞER ÜÇ ADAY İSE HALEN YARDIMCILARIYLA TOPLANTI HALİNDELER.
GBS'NİN YAPTIĞI ANKETE GÖRE, KISA SÜRE İÇİNDE...
...BAKİ BERNS BAŞKANLIK İÇİN EN BÜYÜK ADAY OLDU.
MÜKEMMEL.
YURTTAŞLARIM...
...AMERİKA BİRKAÇ AY İÇİNDE BİZİM OLACAK.

EĞER BANA SORARSAN, EVLADIM...
...SÜPERMEN'İN İSTEDİĞİ BİR KİŞİNİN BAŞKAN OLMASI ÇOK İYİ BİR ŞEY.
SÜPERMEN DAHA ÖNCE HİÇ POLİTİKAYA KARIŞMAMIŞTI! BU TUTUMU TEHLİKELİ DEĞİL Mİ?
ZATEN BUGÜNLERDE HERŞEY O KADAR KARIŞIK Kİ.
KLARK DÜŞÜNCELİ BİR ŞEKİLDE DAİRESİNE GİRERKEN...
GARİP... KAPI AÇIK.
BELKİ DE YÖNETİCİ HERHANGİ BİR NEDENLE İÇERİ GİRDİ.
EVET, BEYEFENDİ...
...KOLTUĞUMDA KİM VE NEDEN OTURUYOR?
ATEŞİN OĞLU VALDEMAR... NEDEN ANLAŞMAMIZA UYMAYIP ÇEVREYİ KİRLETEN...
...O KİŞİLERİ ENGELLEMEDİĞİNİ SORMAYA GELDİM.
VALDEMAR, İŞTE BU GİBİ NEDENLERLE GİZLİ BİR KİMLİĞE BÜRÜNÜYORUM...
...BUGÜNLERDE GARİP GİYSİLER GİYEN HER APTALIN KLARK KENT'İ KOLAYCA BULABİLMESİ DE ÜZÜCÜ BİR OLAY.

OKUMAYI BİLİYOR MUSUN PRENS HAZRETLERİ? GAZETEDE BU KONUDA BİR ÇOK YAZI YAZDIM.
DAILY PLANET
FAKAT SÜPERMEN OLARAK DEĞİL, MUHABİR KLARK KENT OLARAK.
HALK DA BU YAZILARI OKUDU.
MAHKEME EMİRLERİ ÇIKARTIP İŞYERLERİNİ UYARDIM...
SEN BUNLARI ANLAMAZSIN. BUNA HUKUK DENİR.
SANA BUNLARI NASIL YAPTIĞIMI ANLATACAĞIM.
ALO, PULSİFER KAĞIT FABRİKASI MI? BEN KLARK KENT. GEÇEN HAFTA GAZETEDE ÇIKAN YAZILAR HAKKINDA KONUŞMAK İSTİYORDUM.
MAHKEME EMRİNE DAHA UYMADINIZ MI?
MERHABA, BEÇELDER ŞİŞE FABRİKASI MI?
GEÇEN HAFTA SİZE GÖNDERİLEN İHTARI HALA İNCELİYOR MUSUNUZ? İLGİNÇ...
KASTIR POINT SANTRALI MI? BEN KLARK KENT.
YAZILARIMIN BİR ETKİSİ OLMADIĞINI MI SÖYLÜYORSUNUZ?
ALO, HAKİM MEDOVAR MI? BEN SÜPERMEN.
ÇEVRE KİRLENMESİ KONUSUNDA MAHKEMENİZE İNTİKAL EDEN DAVALAR İÇİN BİR ÖNERİM VAR...

KONUŞMA BİTMİŞ, ANLAŞMAYA VARILMIŞTIR..VE İKİ GÜÇLÜ KİŞİ HIZLA...
...METROPOLİS'TEKİ BİR BİNANIN PENCERESİNDEN DIŞARI FIRLADILAR...
...BİRİ ŞEHRİN ÜZERİNDE KENDİ GÜCÜYLE UÇARKEN, DİĞERİ SADIK BİR DOSTUNUN...
...KANATLARINDAN YARARLANMAKTAYDI!
BİRKAÇ DAKİKA SONRA, PULSİFER KAĞIT FABRİKASININ YÖNETİCİSİ KAPISININ HIZLA ÇALINDIĞINI DUYAR...
GİRİN! YALNIZ KAPIYI KIRMAYIN.!
EĞER SATICIYSANIZ BİR ŞEY ALMAYACAĞIM.!
SİZE BİR ŞEY GÖSTERDİM...
...HAKİM MEDOVAR'IN ALTI BUÇUK DAKİKA ÖNCE İMZALADIĞI...
...FABRİKAYI BOŞALTMA VE KAPATMA EMRİNİ!
SİZİN BU YASALARINIZ...
...ORMANLAR VE NEHİRLER İÇİN GÜZEL BİR ŞEY!
YASALAR YARARLIDIR!
BAZEN İYİ NİYETLİ İNSANLAR...
...ZOR DURUMLARDA BİR KAHRAMANA İHTİYAÇ DUYARLAR!
HAYDİ İŞ BAŞINA!

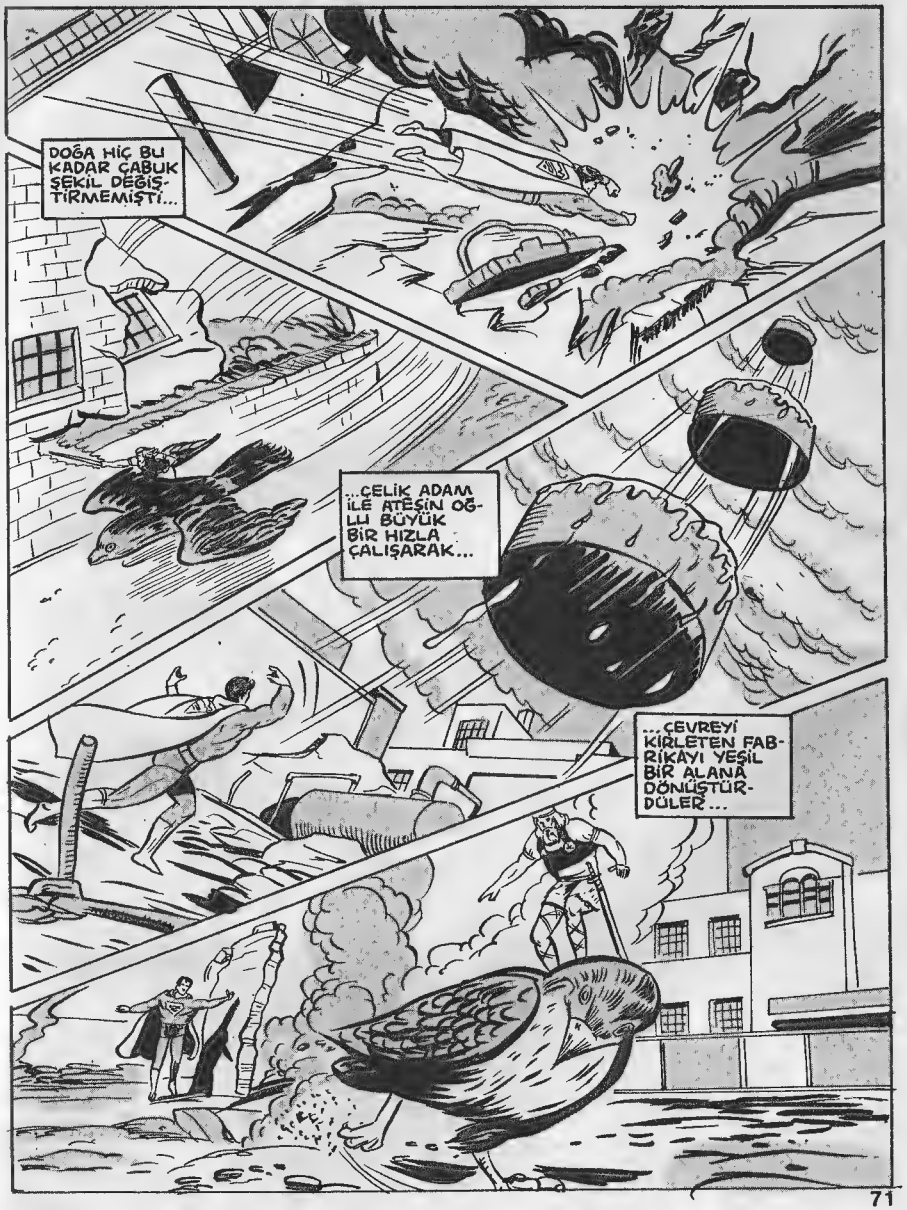
DOĞA HİÇ BU KADAR ÇABUK ŞEKİL DEĞİŞTİRMEMİŞTİ...
...ÇELİK ADAM İLE ATEŞİN OĞLU BÜYÜK BİR HIZLA ÇALIŞARAK...
...ÇEVREYİ KİRLETEN FABRİKAYI YEŞİL BİR ALANA DÖNÜŞTÜRDÜLER...

O SIRADA, KİLOMETRELERCE ÖTEDE BÜYÜK BİR ŞİŞE FABRİKASINDA...
Batchelder BOTTLING COMPANY
BAY BEÇELDER BUGÜN FABRİKADA KİMSENİN BULUNMAMASINI İSTEDİ. ÇOK GARİP DOĞRUSU.
HEY! ŞURAYA BAK.
ŞİŞE FABRİKASINDAKİ İŞÇİLERİN TÜMÜNÜN İZİNLİ YA DA İSTİRAHATLİ OLDUĞU BİR GÜNDE...
...MUHTEŞEM BİR GÜCE SAHİP OLAN İKİ KİŞİ BİRARAYA GELEREK ÇEVREYİ DÜZENLEDİLER VE...
...İŞİN GERİ KALANINI İŞÇİLERE BIRAKTILAR.

KAHRAMANLARIMIZ SON DURAKLARINA GELDİKLERİNDE...
BURANIN YÖNETİCİSİ SİZ MİSİNİZ? HAKİM MEDOVAR'IN SİZE BİR NOTU VAR...
...BURADA YAZILANLARI DERHAL YAPIN, YOKSA ARKADAŞIM KENDİNİ KAYBEDEBİLİR.
KAĞIT ÜZERİNDE, METROPOLİS'İN KUZEYİNDE BULUNAN BU NÜKLEER ENERJİ SANTRALİ ÇEVRENİN EN ÖNEMLİ TESİSLERİNDEN BİRİDİR...
...FAKAT GERÇEKTE DURUM BÖYLE DEĞİLDİR.
SÜPERMEN TEDBİRLİ DAVRANARAK VALDEMAR'I KONTROL ODASINDA BIRAKIR VE...
EĞER ISI SAÇAN BAKIŞIMLA BU RADYOAKTİF SUYU ARITMASAYDIM...
...SU NEHİRLERE VE BARAJLARA KARIŞABİLİRDİ.
ŞİMDİ YAPILACAK İŞ FABRİKANIN RADYOAKTİF GÖBEĞİNİ YERİNDEN ÇIKARIP...
HAY AKSİ! HAVAYA RADYOAKTİF İYONLAR YAYIYOR.
EN EMİN YOL, BU PLÜTONYUM KÜTLESİNİ HİÇ KİMSEYE...
...ZARAR VEREMEYECEĞİ BİR YERE...
...GÖTÜRMEK.

BİRİNCİ BÖLÜM SONU

Sayın Başkan

İKİNCİ BÖLÜM

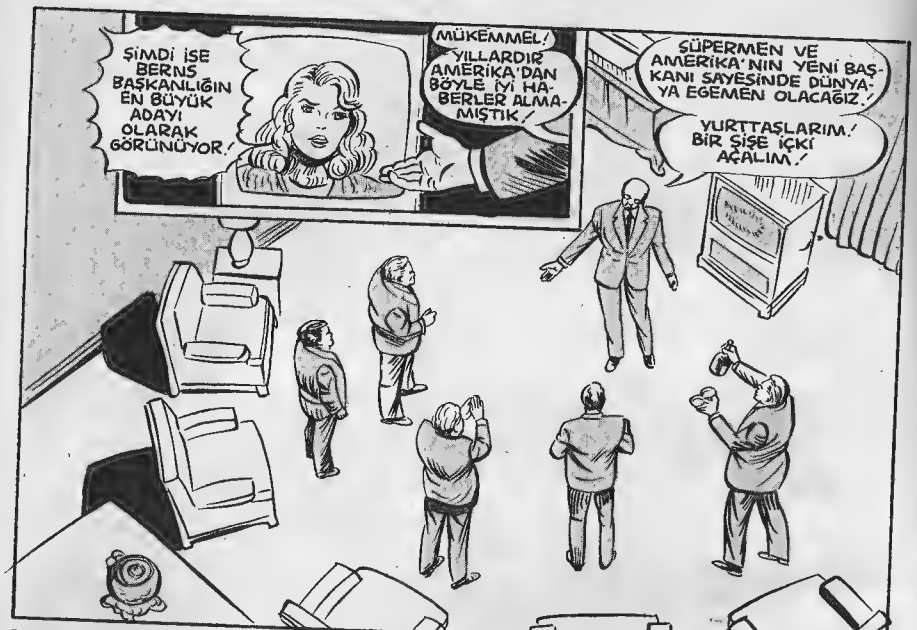
ŞİMDİ İSE BERNS BAŞKANLIĞIN EN BÜYÜK ADAYI OLARAK GÖRÜNÜYOR.
MÜKEMMEL! YILLARDIR AMERİKA'DAN BÖYLE İYİ HABERLER ALMAMIŞTIK.
SÜPERMEN VE AMERİKA'NIN YENİ BAŞKANI SAYESİNDE DÜNYAYA EGEMEN OLACAĞIZ.
YURTTAŞLARIM! BİR ŞİŞE İÇKİ AÇALIM.

İLERİ TEKNOLOJİMİZİN SAYESİNDE HAYAL GERÇEKLEŞTİRME AYGITI İLE, HEM YENİ BAŞKANI...
...HEM DE SÜPERMEN'İ AVUCUMUZUN İÇİNE ALACAĞIZ.

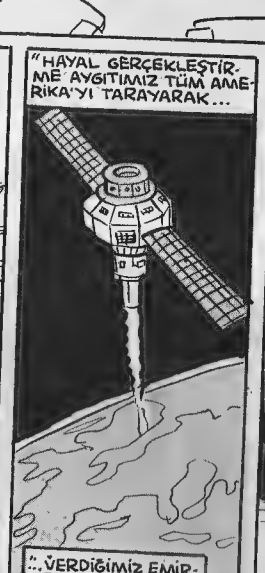
"HAYAL GERÇEKLEŞTİRME AYGITIMIZ TÜM AMERİKA'YI TARAYARAK...
"...VERDİĞİMİZ EMİRLERİ YERİNE GETİRECEK...

"...AYGITIMIZ KENDİ YARATICI GÜCÜNÜ KULLANABİLECEK KİŞİYİ BULDU...
"BU ADAM MİZAH YAZARI BAKY BERNS'DİR."

"ŞU ANA KADAR YAPTIĞIMIZ DENEMELERDE BERNS ESKİ BİR BİNANIN YAKILMASINI ÖNERDİ VE BİNA GERÇEKTEN YANDI...

"...AYNI ŞEKİLDE, ONUN ÖNERDİĞİ GİBİ, BİR POLİTİKACININ BOYNUNA ÇAN TAKILDI...

"...VE İNZİVAYA ÇEKİLMİŞ OLAN VALDEMAR ADLI BİR NORVEÇLİ ÇEVRE KİRLENMESİNE KARŞI SAVAŞMAYA BAŞLADI."

BU ADAMIN HAYAL GÜCÜNÜ SADECE BU TUŞLARA DOKUNARAK KUMANDA EDEBİLİRİZ...
...VE BU HAYAL GÜCÜ GİDEREK DAHA DA BÜYÜYECEK.

BAKY TANIDIĞIM İNSANLAR ARASINDA...
...AMERİKA BAŞKANLIĞINA EN UYGUN KİŞİ SENSİN.

SENELERDİR, YİRMİNCİ YÜZYILIN SONUNDA DÜNYAYI ELİMİZE GEÇİRMEK İÇİN PLANLAR YAPMIŞTIK...
...FAKAT, ARZUMUZ BU YILIN SONUNDA GERÇEKLEŞECEK.

DÜNYANIN ÖBÜR UCUNDA, MEYN EYALETİNİN KUZEYİNDEKİ KARLA KAPLI ORMANLARDA...

KİM OLURSAN OL, ATEŞ ÜLKESİNİN ŞIRLARINI ÖĞRENMEK İSTİYORSAN...

...HER YABANCI GİBİ CESARET DENEYLERİNDEN...

...GEÇMEN GEREKİR!

O BİR ŞEYTAN!

BİR CİN!

HAYIR!... O SÜPERMEN!

O ADAMLAR YILLAR BOYU MİLYONLARCA KİŞİYİ ESİR TUTMUŞ ÇILGIN KİŞİLERDİ... AMERİKA'YI DA ESİR ÜLKELER ARASINA KATMAK İÇİN PLANLAR YAPIYORLARDI! TÜM İNSANLIĞI ZORLA ELLERİNE GEÇİRMEDEN, ÇELİK ADAM ONLARI ENGELLEMELİYDİ...

ATEŞ DENEYİNE EFSANELERİMİZDE RASTLANAN KİŞİLERDEN...

...HATTA BENDEN BİLE UZUN SÜRE DAYANDIN! BU NEDENLE...

...SENİ KUTLAMALIYIM...

HAAAAA EEEIIII IIEEEE

ELİM...

...ÇOK...

YANIYOR!

SÜPERMEN, BEN GELENEKLERİMİZİN KORUYUCUSU DEDİR'İM!

HERHALDE DİĞER ÜÇ DENEYEDE BENİ SEN SOKACAKSIN!

EVET, BU BENİM SORUMLULUĞUM!

SENİ, ACI YOLU DENEYİNDEN...

...BÜYÜCÜLER DENEYİNDEN...

...VE KARANLIK MAĞARA DENEYİNDEN GEÇİRECEĞİM!

VAY CANINA! BAŞIMA BUNLAR DA MI GELECEKTİ?

BAKY BERNS'İN SON HAFTALARDA O GARİP GÜCE NASIL SAHİP OLDUĞUNU BİLMİYORUM...
...AMA BU İŞİN SIRRI BU İLKEL VİKİNGERDE OLABİLİR...
...BU YÜZDEN, ATALARININ SIRRINI ÖĞRENMEM İÇİN..
...BİR SÜRÜ BARBARCA DENEYDEN GEÇMEM GEREKSE BİLE...
...BUNA KATLANACAĞIM!
KILICIM!
EN SEVDİĞİM ATEŞLİ KILICIM!..
KILIÇIMI KIRDIN!
AAAH...
HEY! LİSTEDE BU DA VAR MIYDI?
KARDEŞLERİM! KARDEŞLERİM! ACI YOLU DENEYİNDE BU YAPTIĞINIZ YOKTU!

OFF! BU ZORBALAR BENİ GERÇEKTEN İNCİTECEKLER! BİR ÇARE BULMALI...
...FAKAT İSTEDİĞİMİ ELDE ETMEM İÇİN, ONLARA VURMAMAM GEREK!
BU ADAMLAR BİRBİRLERİNİ DE İNCİTEBİLİRLER!
SÜPER NEFESİMİ GİZLİCE KULLANARAK HAKEM OYUNU BİTİRİNCEYE KADAR...
...KENDİMİ SAVUNMALIYIM!
BU ÇILGINLIĞA HEMEN BİR SON VERİN!
ADAMLARIMIZIN KONUĞUMA İYİ DAVRANMALARI GEREKİR, DEDİR...
YOHOOO!..
AAAAH!
...BUNUN İÇİN VALDEMAR ONLARA BİR DERS VERECEK!
HOOO-EEE!..
İYİ MİSİN SÜPERMEN?
İYİYİM...AMA SEN ARKADAŞLARINA BİRAZ SERT DAVRANDIN, ÖYLE DEĞİL Mİ?
YABANCI ACI YOLU DENEYİNİ TAMAMLADI!

SIRADA BÜYÜCÜLER DENEYİ VAR.!
AMAN TANRIM.!

SAHİP OLDUĞUM TÜM GÜÇLER BİLİMSEL KURALLARA DAYANIR VE...
...BÜYÜYE KARŞI ETKİLİ OLAMAZ.! UMARIM BU BÜYÜLER...

...GERÇEK DEĞİLDİR... AAAAAA...
EEEEIIIEEEEEEEE

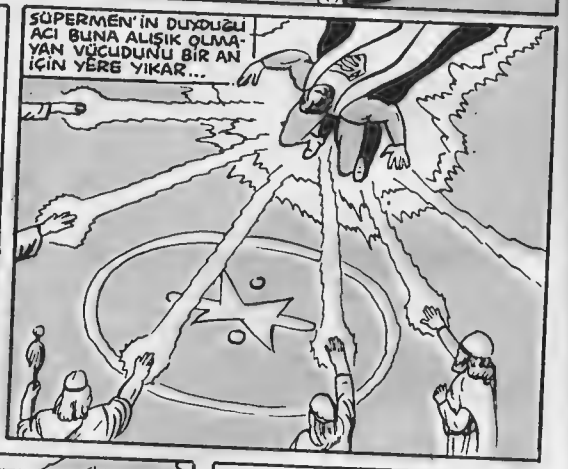
SÜPERMEN'İN DUYDUĞU ACI BUNA ALIŞIK OLMAYAN VÜCUDUNU BİR AN İÇİN YERE YIKAR...

...FAKAT DAİRENİN MERKEZİNE ULAŞMASI GEREKTİĞİNİ BİLMEKTEDİR...

...GÜÇLERİ TÜKENDİĞİNDE...

...SÜPERMEN'E İRADESİ YARDIM ETMEKTEDİR.!

BÜYÜCÜ ÇEMBERİNİN MERKEZİNE ULAŞTIĞINDA, ARTIK KENDİSİNİ BEKLEYEN DİĞER DENEYLERE HAZIRDIR...

FAKAT TÖRENE KATILAMAYACAK KADAR YORGUN DÜŞMÜŞTÜR...
ADAM İYİ DAYANDI.!

DENEY... DENEY NE ZAMAN BAŞLIYOR ?
KALK, SÜPERMEN.! BÜYÜCÜLER DENEYİNİ GEÇTİN.!
DENEYİN AMACI ÇEMBERİN MERKEZİNE ULAŞMAKTI...

...ŞİMDİ DE KARANLIK MAĞARA DENEYİNE HAZIRLANMALISIN...
MAĞARADA NE VAR ?
...DENEYLERİN EN ZORU BUDUR.!

DÜNYADA OLABİLECEK EN KÖTÜ ŞEY...
NE DEMEK İSTEDİ ACABA ?

EN KÖTÜ ŞEY HEPİMİZ İÇİN DEĞİŞİK BİR ANLAM İFADE EDER. İÇERİ GİR VE...
BENİM İÇİN EN KÖTÜ ŞEYİN NE OLDUĞUNU ÖĞRENMEK İLGİNÇ OLACAK.!
...SENİ BEKLEYEN ŞEYİ GÖR.!
VE ÇELİK ADAM MAĞARANIN KÜÇÜK AĞZINDAN İÇERİ GİREREK KAYBOLDU...

SADECE KARANLIK BİR MAĞARA!

SÜPER DUYGULARIM BİLE GARİP BİRŞEY HİSSETMİYOR!

İLGİNÇ BİRŞEY OLMASI İÇİN BEKLEMEYE KOYULUR... VE DÜŞÜNÜR...

...BURAYA NEDEN GELDİĞİNİ VE NE ARADIĞINI DÜŞÜNÜR...

...BAKY BERNS'İ AMERİKA'NIN BAŞKAN ADAYI OLARAK GÖSTERMESİNDEN AZ ÖNCE, VÜCUDUNDA BİR ZORLAMA HİSSETMİŞTİ...

...DAYANIKLILIĞI SAYESİNDE BUNU KOLAYCA ATLATMIŞTI, AMA...

BU ZORLAMA BAKY'Yİ BAŞKAN ADAYI GÖSTERMEM İÇİN MİYDİ? GARİP!

SON ZAMANLARDA YAZDIĞI YAZILAR TUHAFTI...VE HEPSİ GERÇEKLEŞİYORDU...

...BEN DE BU OYUNA KATILACAĞIM!

BAKY, SESİMİ ÇIKARMADAN KARNIMDAN KONUŞUYORUM. BUNU YALNIZ SEN DUYABİLİRSİN.

ŞAŞIRMIŞ GÖRÜNME VE ENDİŞELENME! SANA DAHA SONRA ANLATIRIM.

BU MAĞARA DENEYİ DE İŞE YARAMADI HERHALDE...

...AMERİKAN BAŞKANLIK SEÇİMLERİYLE...

...KİMİN İLGİSİ OLABİLECEĞİNİ KESTİREMİYORUM!

SÜPERMEN BAKY'Yİ ETKİLEYEN GÜCÜN ESKİ DOSTU VALDEMAR'I DA ETKİLEDİĞİNİ ANLAYINCA...

VALDEMAR'LA VİKİNG KÖYÜNE GİDECEĞİM. ONLAR BÜYÜYLE YAŞIYORLAR...

...BELKİ ORADA BU İŞİN SIRRINI ÇÖZEBİLİRİM.

SIKINTIDAN PATLAYAN SÜPERMEN MAĞARADAN ÇIKAR VE...

SELAM, ARKADAŞ. ÖTEKİLER NEREDE?

SÜPERMEN! NİHAYET MAĞARADAN ÇIKTIN.

SÜPERMEN ÇIKTI!

YAŞIYORSUN, DOSTUM. SENDEN ÜMİDİ KESMİŞTİK.

ÜMİDİ KESTİNİZ Mİ? ANLAMIYORUM.

SEN MAĞARAYA GİRELİ BİR YIL OLDU. KİMSE BU KADAR UZUN SÜRE KALMAMIŞTI.

NE GİBİ KORKUNÇ ŞEYLER GÖRDÜN?

HİÇBİR ŞEY! SİZİN SÖYLEDİĞİNİZ DAHA KORKUNÇ.

İÇERDE KALDIĞIM BİR YIL BOYUNCA NE OLDU?

DOSTLARIM NEREDE? PERİ VAYT BULENDİ Mİ? YA SEÇİMLER... METROPOLİS?

SENİN DÜNYANI BİZ NEREDEN BİLELİM?

HAKLARI VAR! DEMEK BİR SENE GEÇMİŞ.

DUR. DENEYLERİMİZİ GEÇTİN. ARTIK SANA SIRLARIMIZI SÖYLEYEBİLİRİZ.

DELİYE DÖNEN ÇELİK ADAM BÜYÜK BİR HIZLA MEYN EYALETİNDEN LİMAN KENTİ METROPOLİS'E GELİR...

ŞEHİR AYNI ESKİSİ GİBİ. İŞİN ZOR OLAN YANI...

...KLARK KENT'İN ORTADAN KAYBOLMASINI AÇIKLAYABİLMEK.

DAHA ÖNCE BİRÇOK KEZ YAPTIĞI GİBİ, KAHRAMANIMIZ KİMSENİN FARKEDEMEYECEĞİ BİR HIZLA İÇERLEK VE DAR BİR ARALIĞA GİRER VE...

TAMAM, ŞİMDİ HAYATA BIRAKTIĞIM YERDEN BAŞLAYABİLİRİM... HA?

HEY, SEN! MAVİ ELBİSELİ! SAKIN KIMILDAMA!

BANA KİMLİK KARTINI VE KAĞITLARINI GÖSTER!

KAĞITLAR MI? NE KAĞIDI? MEMUR BEY NEDEN MAKİNELİ TÜFEK TAŞIYORSUNUZ?

UUGHH!

GEVEZELİK ETME! SENİ SORGULAYIP İÇERİ TIKACAĞIM!

HEY, ÇOK BİRİNİ YAKALAMIŞ! COP LARINIZI ÇIKARTIN!

FAKAT GÖZ AÇIP KAPAYINCAYA KADAR...

HEY! NEREYE GİTTİ O SERSERİ?

ORTADAN KAYBOLDU!

BU BİR AYAKLANMA! HEMEN RAPOR EDELİM!

AZ ÖTEDE BİR KALDIRIMDA...

NEYDİ O? POLİS KIYAFETİNDEKİ ADAMLAR?

SÜPER HIZIMI KULLANARAK SIVIŞMAK ZORUNDA KALDIM. ETKİLİ BİR YÖNTEM!

BU ARADA...

...BAKALIM ESKİ DOSTUM HALA BURADA OTURUYOR MU?

PERRY WHITE

GERÇEKTEN, KAPIYI AÇAN KİŞİ TANIDIK BİR YÜZDÜR...

KLARK? SENSİN DEĞİL Mİ KLARK?

TABİİ BENİM, PERİ! NELER OLUYOR?

ÖZÜR DİLERİM, KLAR! BU SIRALARDA HERKES ANİDEN ORTADAN KAYBOLUYOR...

...O YÜZDEN İNSAN KİMSEYE GÜVENEMİYOR!

YAYINLADIĞIN BU GAZETE ANCAK ÇÖPE ATILIR!

ALİŞ! SİZ İKİNİZ AYRI DEĞİL MİYDİNİZ?

KEŞKE AYRI OLSAYDIK!

BUGÜNKÜ DURUMDA KİM AYRI YAŞAMAYA CESARET EDEBİLİR?

KOCAMI ESKİDEN SEVİYORDUM, KLARK! BAK ŞİMDİ ARKADAŞIN NE HALE GELDİ!

YASADIŞI BİR YÖNETİMİN KUKLASI OLDU...

...O SAHTE BAŞKAN BAKY BERNS'İN REKLAMINI YAPIYOR!

ALİŞ! SUS! YERİN KULAĞI VARDIR!

DAILY PLANET

BAK, KLARK... YARIM SAAT SONRA ESKİ LOKANTAMIZDA BULUŞALIM!

FAKAT NELER OLUYOR? ALİŞ'İN O HALİ NE? BAKY GERÇEKTEN BAŞKAN MI OLDU?

ŞŞŞ! YARIM SAAT SONRA!

AZ SONRA, METROPOLİS KENT MERKEZİNDEKİ BİR CADDEDE...

PSST! BURAYA GEL!

PERİ, SEN MİSİN?

İSİM YOK! CADDELER TEHLİKELİDİR!

ÇELİK ADAM KABA BİR ŞEKİLDE...
YEMEK YEMEYECEK MİYİZ?
... BİR TEMİZLEYİCİ DÜKKANININ İÇİNE ÇEKİLİR...
YEMEĞİ UNUT, KLARK!
YETENEĞİNE İHTİYACIMIZ VAR!
...VE GİZLİ BİR KAPIDAN GİRİP...
VAY CANINA! ŞUNA BAK!
KARIMIN BUNU ÖĞRENMESİ ÇOK TEHLİKELİ OLUR, KLARK...
...FAKAT YAPTIĞIM İŞ BU!
SEN İYİ BİR MUHABİRSİN, KLARK! BİZE YARDIMIN GEREK!
BU... KORKUNÇ BİRŞEY! TÜM BUNLARIN SORUMLUSU BAKY Mİ?
THE REAL NEWS
AÇLIK İSYANLARI... İSTİLALAR... MAHKEMESİZ TUTUKLAMALAR... AMERİKA BU MU?
BİZİM BİLDİĞİMİZ AMERİKA BU DEĞİL!
BU İŞLER NASIL BAŞLADI BİLMİYORUM... FAKAT DURMASINI İSTİYORUM!

PEHŞET VERİCİ BİRŞEY! GÖRÜNÜŞE GÖRE BAKY'NIN BAŞKANLIĞI SIRASINDA...
ÜLKE YABANCI BİR GÜCÜN ELİNE GEÇMİŞ!
BURADA OLSAYDIM, BUNA ENGEL OLABİLİRDİM!
PERİ, ELİMDEN GELENİ YAPACAĞIM! FAKAT OLANLAR ÖYLE ÜZÜCÜ Kİ...
ÇIK BİRAZ HAVA AL, KLARK! SONRA KONUŞURUZ!
OLAYLAR SENİ ÇOK SARSTI!
HALK YENİ YÖNETİCİLERİN SÜPERMEN'İ ÖLDÜRDÜĞÜNÜ SANIYOR...
...BU YÜZDEN AMERİKA'NIN YENİ BAŞKANINA KÜÇÜK BİR ZİYARET YAPMAM GEREK!
AMERİKA BAŞKANININ OTURDUĞU YER OLAN WASHINGTON'DAKİ BEYAZ SARAY'DA...
HER ZAMANKİ GİBİ GÖRKEMLİ! YALNIZ ÇEVREDEKİ ŞU TANKLAR...
...TÜM GÜZELLİĞİ BOZUYOR!

AZ SONRA, ÜNLÜ OVAL SALONDA DÜNYANIN EN GÜÇLÜ İKİ ADAMI KARŞI KARŞIYADIR...
SAYIN BAŞKAN... KONUŞABİLİR MİYİZ?
MMF?
SAYIN BAŞKAN? BAKY!..
BAKY!
SANA NE YAPTILAR?

EVET BERNS... RAPOR VER!
KRİPTON'LU SÜPERMEN OVAL SALONA GİRDİ, EFENDİM!
DERHAL CEZALANDIRILACAK!
OLAMAZ!

BAKY, SENİ BÖYLE YÖNETMELERİNE İZİN VEREMEZSİN...
...UNHH!

YABANCIYI BURADAN UZAKLAŞTIRACAĞIZ, SAYIN BAŞKAN!
MMF?

HAYIR
HAYIR..
HAYIR...HAYIR...

HAYIR!

BAŞKANIN EVİNİ ÇEMBERE ALAN BU GARİP ÜNİFORMALI MUHAFIZLAR SÜPERMEN'İN ÖLDÜĞÜNÜ SANIRLAR...
...FAKAT KRİPTON'LU ÇELİK ADAM BİR TOP GİBİ SAVURUR ONLARI...
EĞER KİMSE BU PİSLİĞİ TEMİZLEYEMİYORSA...
...SÜPERMEN TEMİZLER!

EVET TEMİZLER...
NEREDEYİM?.. BEYAZ SARAY!.. MAĞARADAN DAHA ÇIKMAMIŞIM!.? HALA AYNI YIL DAYIZ!
BAŞARDIN, SÜPERMEN... KARANLIK MAĞARADAN BİRKAÇ DAKİKADA ÇIKTIN!
İÇERİDE NE GİBİ KORKUNÇ ŞEYLER GÖRDÜN?
GERÇEĞİ GÖRDÜM, VALDEMAR!
HERKESTEN ÖZÜR DİLERİM, FAKAT ŞİMDİ..
...SÜPERMEN'İN GÖREVİ BAŞLIYOR!
SÜPERMEN BİR ANDA BİNLERCE KİLOMETRELİK YOLU AŞAR...

...AMA BÜYÜK HIZINA RAĞMEN, BAZI KİŞİLER ONU FARKETMİŞTİ...
YURTTAŞLARIM! AMERİKALI SÜPERMEN HAVA SAHAMIZA GİRDİ!
DERHAL ACİL GÜVENLİK ÖNLEMLERİ ALIN!
SÜPERMEN PLANIMIZI TÜMÜYLE BOZMADAN HAYAL GERÇEKLEŞTİRME...
...AYGITINA AİT BELGELERİ YOKETMELİYİM...
AAAH...
ATEŞLE OYNAMANIN TEHLİKELİ OLDUĞUNU...
...ANNEN SANA ÖĞRETMEDİ Mİ?

AZ SONRA, MUHAFIZLARIN KURŞUN YAĞMURU ALTINDA...
İNANILACAK GİBİ DEĞİL! BİR UYDU BAZI İNSANLARIN BEYNİNİ KONTROL EDEN IŞINLAR GÖNDERİYORMUŞ...
...ZAVALLI BAKY BERNS DE ONLARDAN BİRİ!
ŞİMDİ HEDEF UZAY...

...İŞTE METROPOLİS'İN 37.000 KM. YUKARISINDA...
...SORUN YARATAN AYGIT... VE DİĞER YARDIMCI UYDULAR!
ÇELİK ADAM'IN YAKLAŞMASI ÜZERİNE, YARDIMCI UYDULAR GÜRÜLTÜYLE ÇALIŞIR...
...VE BİR ANDA ROBOT BENZERİ SİLAHLARA DÖNÜŞÜRLER...
...KISA SÜREDE ÇELİK ADAMA KARŞI CEPHE ALIRLAR...
BU SİLAHLAR KURŞUNLA KAPLANMIŞ... HERHALDE İÇLERİNDEKİ MEKANİZMAYI GÖRMEMEM İÇİN...
...ÖZEL OLARAK BU ŞEKİLDE ÜRETİLMİŞLER... AMAÇLARI...

...BENİ DURDURMAK.!
OOOOOF.! ÖYLE ÇOK KOLLARI VAR Kİ...
...BENİ DURDURMAYA KARARLI GÖRÜNÜYORLAR.!
AYRICA SICAK VE SOĞUK IŞINLARI, GAMA IŞINLARI, İYON IŞINLARI DA VAR...
FAKAT EN ÇOK ŞU CANAVARIN YAYDIĞI IŞINLAR BENİ ZAYIFLATIYOR.!
VE BÜTÜN GÜÇLERİMİ GİDEREK AZALTIYOR.!
GÜÇLERİM ÇEKİLİYOR.. KENDİMİ MAĞARADAKİNDEN DE KÖTÜ HİSSEDİYORUM.!
ŞİMDİ GÜÇLERİMİ UNUTUP... HAREKET ETMELİYİM...
...VE KIZIL IŞIN YAYAN ŞU ROBOTA ULAŞMALIYIM.!
ONA ERİŞSEM BİLİR...
...ONU YOKEDECEK GÜCÜ KENDİMDE BULACAK MIYIM ?

BAŞKA BİR YERDE...
ARKADAŞLAR, AMERİKALI SÜPERMEN ÇOK ÖNEMLİ BİR BELGEYİ ALMAYI UNUTTU...
...UYDUNUN KORUNMA SİSTEMLERİNİN ŞEMASINI.!
BU BİLGİYE SAHİP OLMADAN, HAYAL GERÇEKLEŞTİRME AYGITIYLA BAŞ EDEMEZ.!
BU NEDENLE ARTIK SÜPERMEN'İN ÖLDÜĞÜNÜ AÇIKLAYABİLİRİM.!
ŞİMDİ UZAYIN SOĞUK BOŞLUĞUNDA SÜRÜKLENİYORDUR..
KERRAAKK
SÜPERMEN ŞAŞKIN KALABALIĞIN ARASINDAN AĞIR ADIMLARLA İLERLER..
...ARTIK HERKES ONUN YAŞADIĞINA - GÜÇ DE OLSA - İNANMIŞTIR...
BAYLAR...
...SANIRIM BU SİZE AİT.!

BU MACERANIN SONU

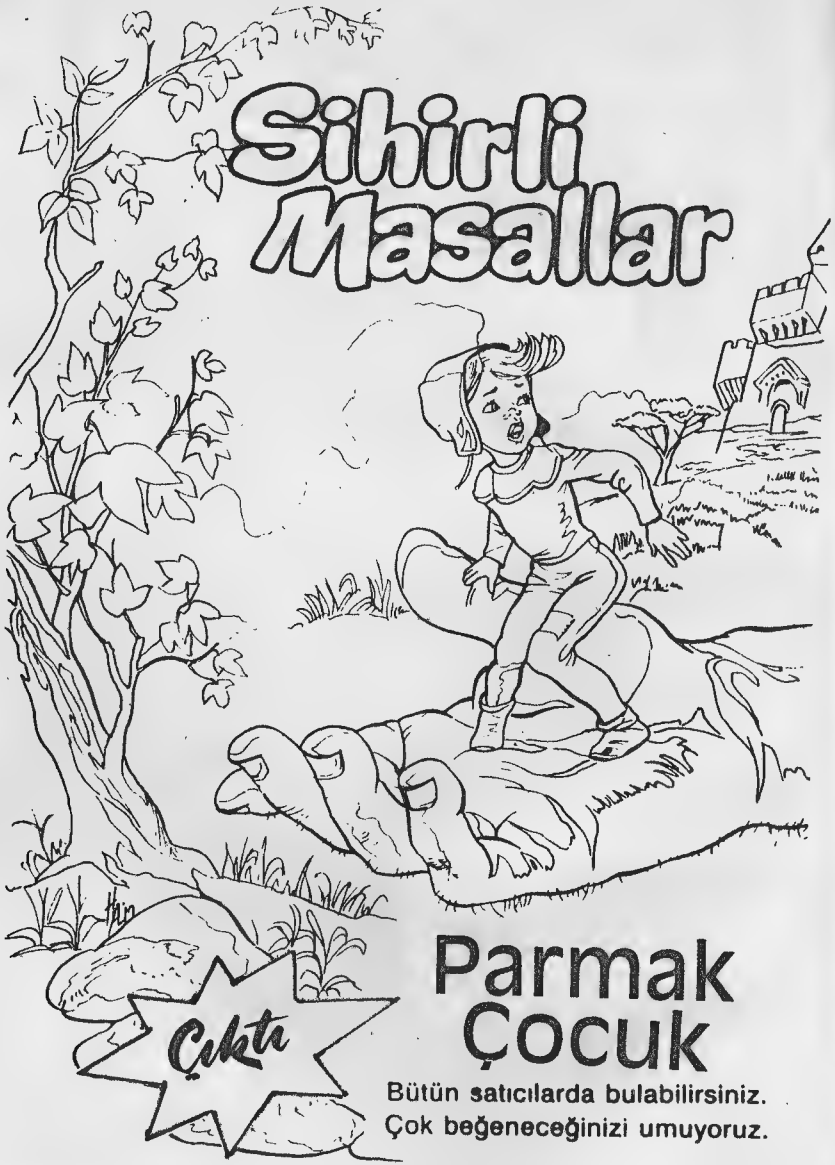

SUPERMEN

126

Türkiye'de yayın hakkı B YAYINLARI na aittir.
(BİLKA-Bilim Kültür Araştırma, Yayıncılık Ltd.Şti.)

BİLKA, Bilim-Kültür-Araştırma ve Yayıncılık Ltd. Şti. adına sahibi ve Sorumlu Yönetmeni

SAMET KOÇYİĞİT

AYDA BİR YAYINLANIR

Yönetim adresi: Cankurtaran Kutlugün Sok. No. 25 Kat 1 Sultanahmet-Istanbul
Tel: 517 65 32

İç Baskı: Paşa Han Matbaası
Kapak baskı : Gündüz Ofset
Kapak film : Kombi Grafik

Yayınlanan - çizgi roman yazı ve fotoğrafların her hakkı BİLKA, Bilim - Kültür - Araştırma ve Yayıncılık Limited Şti.ne aittir. Çizgi romanların yayın hakkı Kesim Ajansı aracılığı ile satın alınmıştır.

Genel Dağıtım: Yaysat

YOKEDİCİ

KİMSİN ?..
BU KOSTÜMÜ NEREDEN BULDUN ?
İNSANLARLA YAŞAMAK, BEYNİNİ UYUŞTUR - MUŞ !..
JOR-EL'İN OĞLU GERÇEĞİ ANLAMALIYDI ...
BOMBACIYI NASIL KIZARTTI ?..
KAÇALIM BURADAN !..
SÜPERMEN ÖNCEDEN O GİY - SİYİ GİYME - MİŞ MİYDİ ?..

GÜCÜNDEKİ ENERJİ ...
YOKEDİCİ - NİN KOS - TÜMÜ ...
...VE KRİPTON'DAN SÖZETMEN.
SEN YOKEDİCİ OLMALISIN !..
BENİM!

DOĞAL AFETLER - DEN SEN SORUM - LUSUN !..
HEY !.. YUMRUĞUM İÇİNDEN GEÇTİ
ENERJİDEN OLUŞTUM ...
HER ŞEKLE BÜRÜNEBİ - LİRİM ...
KRİPTON ADAM YA DA NEYSEN ...
ADIM YOKEDİCİ İDİ .. BU, UYGUN BİR İSİM !..
AMA YOKEDİCİ - Yİ GÜNEŞE ATMIŞ - TIM !..
ERİMİŞ OLMALIYDIN !..
ENERJİ ERİMEZ
ÖĞREN.
UGH!
KRİPTON'UN GÜZELLİĞİNİ HATIRLA ..
"BİRKAÇ YIL ÖNCE DOĞDUM."
"YARATICIM KEM-L, KRİPTONLULARIN GENLERİNİ TEMİZLE - MEK İSTEMİŞTİ ..."

"RAHİP BENİ KRİPTON'DAN UZAKLAŞTIRDI."
"SENİNLE KARŞI - LAŞMASI, BANA FIRSAT YARATTI."
"İMHA ARACI OLSAM DA BİR GÖREVİM VARDI."
"KRİPTON, YOK OLUNCA ..."
"BURADAKİ YA - ŞAMIN ARTI - LIP KRİPTON - LAŞTIRILMASI GEREKİYORDU."
"DOSTUN OLSEN, GÜCÜMÜN ET - KİSİNDE KALIN - CA, SENİN GİBİ ..."
"...DEĞİŞİVER - Dİ ..."
"GERÇEK KRİPTON KİŞİLİĞİNİN BELİR - LENMESİNİ SAĞLADIM..."
"AMA DÜNYALI KİŞİLİ - ĞİN KAZANDI VE BENİ ENGELLEDİ ..."
"DÜNYAYI DEĞİŞTİRE - CEKTİK...KRİPTON, YENİDEN DOĞACAK - TI ..."
"BENDEN KURTULDUĞU - NU SANDIN ..."
"BİLMEN GEREKİR - Dİ ..."

"GÜNEŞ ISISI, KABUĞUMU VE DEVRELERİMİ ERİTTİ..."
"AMA ENERJİM YOK OLMADI..."
"BİR SÜRE ENERJİMİ KONTROL ETTİM..."
"...VE GÜNEŞTE YENİDEN DOĞDUM..."
GÖREVİMİ SÜRDÜRECEĞİM...
KRİPTON, YİNE EVRENİ AYDINLATACAK...
BUNA İZİN VERECEĞİMİ Mİ SANIYORSUN?
SENİ DURDURMUŞTUM... HEY! GEL BURA!
OLMAZ... GELİŞMELERİ HIZLANDIRMALIYIM...
YOKEDİCİ, BAŞARACAK!
YOKEDİCİ Mİ?
TERÖRİSTİ KAVURAN İÇİN İYİ BİR İSİM
AMA DÜNYAYI ELE GEÇİRMEK İSTİYOR!
HEPSİ ÖYLE KONUŞUR

BİR YERE GİTMİYORSUN!
İNSAN YÖNÜNÜN BASTIRMASI, ÜZÜCÜ!
DUYGULARIN, DÜŞÜNMENİ ENGELLİYOR...
...YOKSA ENERJİMİ ENGELLİYOR...
ŞİMŞEK BENİ DURDURAMAZ!
...GÜNEŞ ENERJİSİ DE DAHİL!
ARRGH!
ELVEDA...
YENİ KRİPTON'DA BULUŞURUZ!

METROPOLIS.
HEYECANIMI GİZLEYEMİYORUM!.
DAHA ÖNCE ANTARTİKA'YA GİTMEMİŞTİM!..
GÜNAYDIN, PROFESÖR... HAZIR MISINIZ?..
KAVANOZA KOYDUM KIRILAN PARÇALAR DA CEBİMDE...
BU TAŞ, TEHLİKELİ BİR SİLAH!.
ÖYLE DİYELİM...
ELMASİ DÜŞÜNME...
İSTİKAMET, ANTARTİKA...
...METROPOLİS, BÖYLESİNE SICAK OLMAMIŞTI...

GURURLANDIRICI DEĞİL Mİ?..
ÇOK ETKİLİ BİR ANIT!..
WASHINGTON, İNSANI GURURLANDIRIYOR...
LİNCOLN'ÜN ANITI, GEÇMİŞTEKİ YAPTIKLARI İNSANI..
BU ADAMIN YAPTIKLARINI DÜŞÜNMEK...
...BAŞARIYA TEŞVİK EDİYOR!..
BAŞARACAĞINDAN EMİNİM!
BELKİ...ŞİMDİLİK ZİRAİİŞLERLE UĞRAŞACAĞIM...
ÖNEMLİ BİR BAŞLANGIÇ!..
HEY! YER SARSILIYOR!..
SANA DA İŞ BULURSAK!..
EMİN DEĞİLİM AMA BU...
...DEPREM!

TANRIM!.. ŞU ÇATLAKLARA BAK!..
EVET, KAÇAMAZSAK...
...BİZ DE PARÇALANACAĞIZ...
DİKKAT!
KRAK-KASSH
AIEEEE!
KORKUNÇ!..
ANIT TAHRİP OLDU!..
KALİFORNİYA'DA OLSAK, ANLARIM...
AMA, WASHINGTON'DA YIZ!..DÜNYA...

"TERSİNE DÖNDÜ..."
NEFES KESİCİ!..
İNSANLAR DOĞAYA RAKİP OLAMAZLAR!..
DOĞRU!.. ÜSSÜN HARİKA BİR YER OLMALI!..
NEREDE O?
SÜPERMENDEN BAŞKASININ BULAMAYACAĞI YERDE..
BAK!..
AŞAĞIDAKİ BUZULLARLA BİRLİKTE YER DEĞİŞTİRİYOR!..
AYNI YERDE DURMAZ!..

RÖNTGEN IŞINI VE...
...ISI IŞINI GEREK...
İNSANLARIN ÇOĞU BUNU BAŞARAMAZ!..
OH!..
GERÇEKLEŞTİRDİ!..
TİPİK KRİPTON YAPILARININ KOPYESİDİR!..
SARA-YINDAN HABERİM YOKTU!..
HEY!..
YOKEDİCİ DE BURADA ÇALIŞTI...
ROBOTLAR İŞİNİ KOLAYLAŞTIRMIŞ!..
HIM!..BEN DE Mİ ALSAM?..
LABORATUVARA GİDELİM, PROFESÖR!..

BENİMKİ YANINDA ÇOCUK OYUNCAĞI KALIR!..
ELMASI YAKINDAN İNCELEMENİN TAM YERİ...
KÜÇÜK TAŞI İNCELEMEK İÇİN SABIRSIZLANIYORUM...
KÜRESEL ANALİZÖR İLE...
UHN!..
SÜPERMEN!
ELMAS SENİ ETKİLEMEYE BAŞLADI...
HAYIR!
BU, FARKLI
LEXKORP!..
HAYIR!.. KRİPTON!..
YOKEDİCİ!..
YAPIYOR!..

NELER SÖYLÜYOR - SUN?
DAHA ÖNCE KAFAMI GÖRÜNTÜLER - LE DOLDUR - MUŞTU!..
SICAKLIK VE FIRTINA, TESA - DÜF OLAMAZ!
HAYIR, AMA UZAYI TARIYAN BİR MONİTÖRÜM VAR...
OLABİLİR!
-TELEVİZ - -YON VAR MI ?

GEÇİŞ PLAKASINA BENZİYOR!
AHA!..
BUNU YEŞİL DEVREYE BAĞLARSAM...
...İŞTE, ÇALIŞMAZ - SA DÜŞÜNÜRÜZ...
BİR SORU DAHA...
...AÇMA DÜĞMESİ NEREDE?
BURA - DA!..

ŞAŞIRTICI!.. CİHAZLA BİR ANDA GÖRÜNTÜ ALABİLİYO - RUZ!..
BASİT...WGBS UYDUSUNA BAĞLANDIM...
...KEŞKE YAPMASAY - DIM!..
GEZEGEN, ALT-ÜST!..
SORUMLUSU DA YOKEDİCİ!..

DÜNYAYI KRİP - TON'A BENZETİR - KEN DOĞAL AFET - LERE NEDEN OLDU...
BURADA KAL, PROFESÖR!..
BU İŞİ ÇÖ - ZECEĞİM...

HAYDİ !..
YOLDAN ÇEKİLİN, ARTIK !!..
DEPREM EVİMİ ETKİ - LEMİŞ OL - MALI !..
UMARIM, LUSİ HENÜZ GEL - MİŞTİR !..
LUSİ !.. LUSİ !..
BURA DAYIM !
İYİ MİSİN ?..
NEYSEKİ EVİN BOŞ... ZARAR GÖRECEK EŞYA YOK !..
DEPREM - LER GARİP, ÖYLE DEĞİL Mİ ?..
ANNEM, HASTANEDEN ÇIKIYOR, YARDIM EDER MİSİNİZ ?.. DEPREM..
KÖTÜ BİR HA - BERİM VAR..
...İŞİM HAKKIN - DA !..

BÜYÜK GÜN, LOİS..
ANNEN, UZUN SÜREDİR BU HASTANE - DE ..
ŞİMDİ TABURCU OLUYOR ! İKİMİZ İÇİN DE SEVİNÇ - LİYİM !..
BEN, İYİYİM... BOŞ EVLER BENİ SIKMAZ !..
KLARK NEREDE ?..
KLARK METROPO - LİS'İN DURUMUNU ARAŞTIRIYOR...
SENİN DE ORADA OLMAN GEREKİR - Dİ...
ANNEN - LE BEN, GELDİĞİ - NE SEVİN - DİK...
ÇAĞIRILINCAYA KADAR BURA - DAYIM ..
NEDEN KAR YAĞMIYOR ?
EN SICAK YÖRELERE GİTTİM...

"AMA BÖYLESİNİ YAŞAMADIM ..."

OLMADI ... DEĞİŞİM YAVAŞ İŞLİYOR /..

BU KARMAŞIK TOPLUM, CANIMI SIKIYOR ...

DEĞİŞİMİ HIZLANDIRMALI ...

BUNUN İÇİN, GÜÇ KAYNAĞIMA ...

"... GÜNEŞE DÖNMELİYİM ..."

ENERJİSİNİ KENDİ BEDENİMLE...

...DÜNYAYA İLETECEĞİM /.

DÜNYA, DEĞİŞECEK.

KRİPTON, YAŞAYACAK /..

SESİMİZİ DUYURMAK İÇİN, BASINI ÇAĞIRMALIYIZ /..

BİZİM GİBİLERLE KİM İLGİLENİR Kİ ?.

BU EVLERDE SIÇAN BİLE YAŞAMAZ...

DURUMU DÜZELTECEK BİRİNİN GELECEĞİNİ SANIYORSAN ALDANIYORSUN /.

BU DA KİM ?.

SORUNUNUZ YETERSİZ KONUTLAR /.

BU TİP YAPITLARA GÖZ YUMULAMAZ...

DEPREMLER EVİMİZİ NEREDEYSE ENKAZA ÇEVİRDİ /..

EV SAHİBİMİZ, İKİ YILDIR BİR ŞEY YAPMADI /..

SİZİ ANLİYORUM...
YENİ EVLER İŞİNİZE YARAR MI?..
HAYIR!
YALNIZCA DÜNYA DEĞİL...
YÜZEYİNDEKİ YAPILAR DA...
YOK OLACAK!
SHBOOM!
LEXKORP BİNALARINA MI TAŞINACAĞIZ?..

ENKAZ KALDIRMAK YETMEZ...
KÜTLESİ, MOKÜLLERE AYRILIP...
...YENİDEN ŞEKİLLENDİRİLMELİ!..

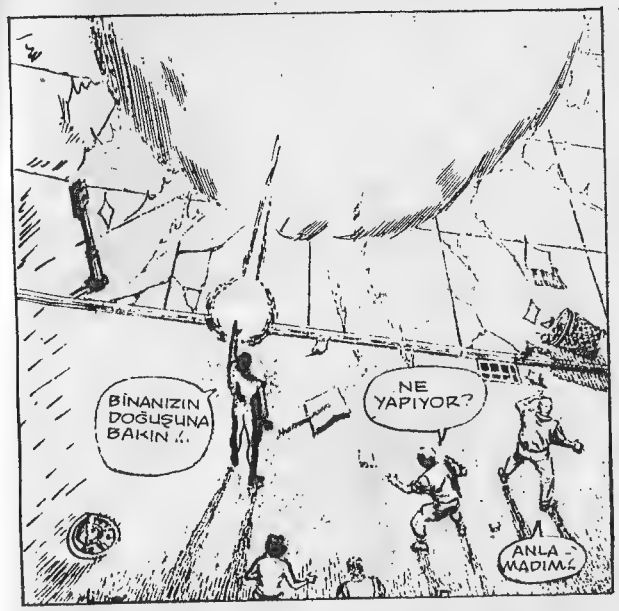
BİNANIZIN DOĞUŞUNA BAKIN!..
NE YAPIYOR?
ANLAMADIM!..

...GALİBA İÇİNDEKİLERLE BİRLİKTE BİNAYI PATLATTI!..
MÜZİK SETİM İÇERDEYDİ!..
HER ŞEYİM İÇERDE!..

EŞYALARIMIZI ALINCAYA KADAR BEKLER MİSİN?..
HAYIR

GİZLERE YENİ YUVA VERMEK İÇİN...
TSSSSSSS

SSSPSHAM
GÜZEL!..
KAYBETTİĞİMİZ EŞYALARA DEĞDİ!..
GEREKLİ EŞYALAR DA İÇİNDE...
HER ŞEYİ DÜŞÜNMÜŞSÜN!
YANDIK!..
...HER MADDE GEREKLİ...
SORUNLARINIZI ÇÖZDÜM.
UYGUN KONUTLAR!..
APARTMANIMA NE YAPTIN?!
KRİPTON YAPILARININ İLKİNİ YARATTIM!..
KİM OLDUĞUNU BİLMİYORUM.
...AMA OLANLARDAN SEN SORUMLUSUN!..
EVET...
OTURULACAK BİR EV!..
DAHA ÜSTÜN BİR BİNA YAPTIM...
FIX ALL
YOKETTİĞİN, BENİM APARTMANIMDI!..
EV SAHİBİ OLMALISIN!..
APARTMANIN, ARTIK YOK!.. GİT BURDAN...
GİTMEK Mİ?..
SENİ AVUKATLARIMA ŞİKAYET EDECEĞİM!..
ŞİKAYET ETMEYECEKSİN!.. BUNLARI BEĞENECEKSİN!..
OOH!..
EH, AVUKATA İHTİYACIM YOK!..
BURASI GÜZEL... BEN DE TAŞINACAĞIM!..
EVET...
BİRİ DAHA GELDİ!..

YETER!..
YOKSULLARI KAZANMAK İÇİN OYUN OYNAMA...
HAREKETLERİN DEĞİL...
...FİKİRLERİN ÜRKÜTÜCÜ...
DÜNYAYI YENİDEN YARATMANA İZİN VEREMEM!..
GÜNEŞİMİZE ULAŞABİLDİN...
ENKAZI DEĞİŞTİRDİĞİM İÇİN KIZMAMALISIN. KAL-EL...
İNSANLARLA OYNAYAN BİR İLAH DEĞİL...!
...SUSTURULACAK BİR MAKİNASIN..!

BRRASH
ETKİSİZ KALDIN..!
BENİ "SUSTURAMAZSIN..!
DARBEN ÖLDÜRÜCÜ OLMALIYDI...
"...BAŞKA ŞANSIN KALMAYACAK..."
BOOOOM
YENİ EVİMİZE ÇARPTI..!
BURADA DÖVÜŞÜRSEK, İNSANLAR ZARAR GÖREBİLİR!..
KAÇIN!..
ÜSTÜME GELİYOR..!

KAÇMA - MAN GEREKİRDİ...
SEVDİĞİN İNSANLARI KORUYORSUN!
SENCE KENDİMİ ONLARDAN ÜSTÜN TUTMALI MIYDIM?.
ÜSTÜNLÜĞÜMÜZ, ORTADA...
KRİPTON, İNSANLARINI ÜMİTSİZLİĞE İTMEZDİ!..
YENİ DÜNYAMIZ MÜKEMMEL OLACAK...
UNUT BUNU!..
KRİPTON, KÖTÜYDÜ...
BİLİME KAPILDIĞINDAN..
İKİNCİ KEZ ONA VURDUM!..
WLEX
99.5
MUSIC
THAT'S FUN

İSTEMESE DE, VURMAMA İZİN VERMEZDİ...
YİNE DE BU AVANTAJDAN... GİTMİŞ!..

TEKMEM, İŞİNİ BİTİRMİŞ OLAMAZ!..
NE YAPACAĞINI DÜŞÜNÜYORDUR!..
YAVAŞSIN, KAL-EL!..

AĞIR...
...KALIYORSUN!..

ZEKİ BİRİ KOLAYCA SALDIRIYA UĞRAMAZ!..
TESLİM OL!..
AARGHH!..

ASLA!

ACI... DÜŞÜNEMİ - YORUM...
ONDAN KURTULA - MAZSAM...
...BENİ ÖLDÜRE - CEK!..
ET KİLEYİ!
KRİPTON'DA USTA BİR DÖVÜŞÇÜ DEĞİLDİM...
...BARBAR - LIĞA GEREK KALMAZDI!..
KÖTÜ YARALAN - DIM!..
YANIKLAR, GÖZÜMÜ, KAPATTI...
MÜCADELE - MİZE SON VERMELİYİZ!
PİŞMAN OLACAKSIN, KAL-EL!..
SKRAKKKLŞ
AEEIII!..

BABAN JOR-EL'İ TANIYOR - DUM...
KRİPTON'A UYUMSUZ, DUYGUSAL BİRİY - Dİ...
ANNEMİ, KRİPTON'DA RASTLANMAYAN AŞKLA SEVDİ...
ZAVALLI KADIN!..
LARA OĞLUNUN İLKEL DÜNYADA YAŞA - MASINDAN KORKU - YORDU...
KORKTUĞU BAŞINA GELDİ!..
YER ÇEKİMİ, ZAYIFLIYOR... BENİ UZAYA GÖTÜRÜYOR...
BENİ BURADA ÖLDÜRE - CEK...
...BUNA GÜCÜ YETER!..
KARŞI KOYACAK GÜCÜM YOK!..

BİRİNCİ BÖLÜM SONU

ÖLÜME KOŞ

İKİNCİ BÖLÜM

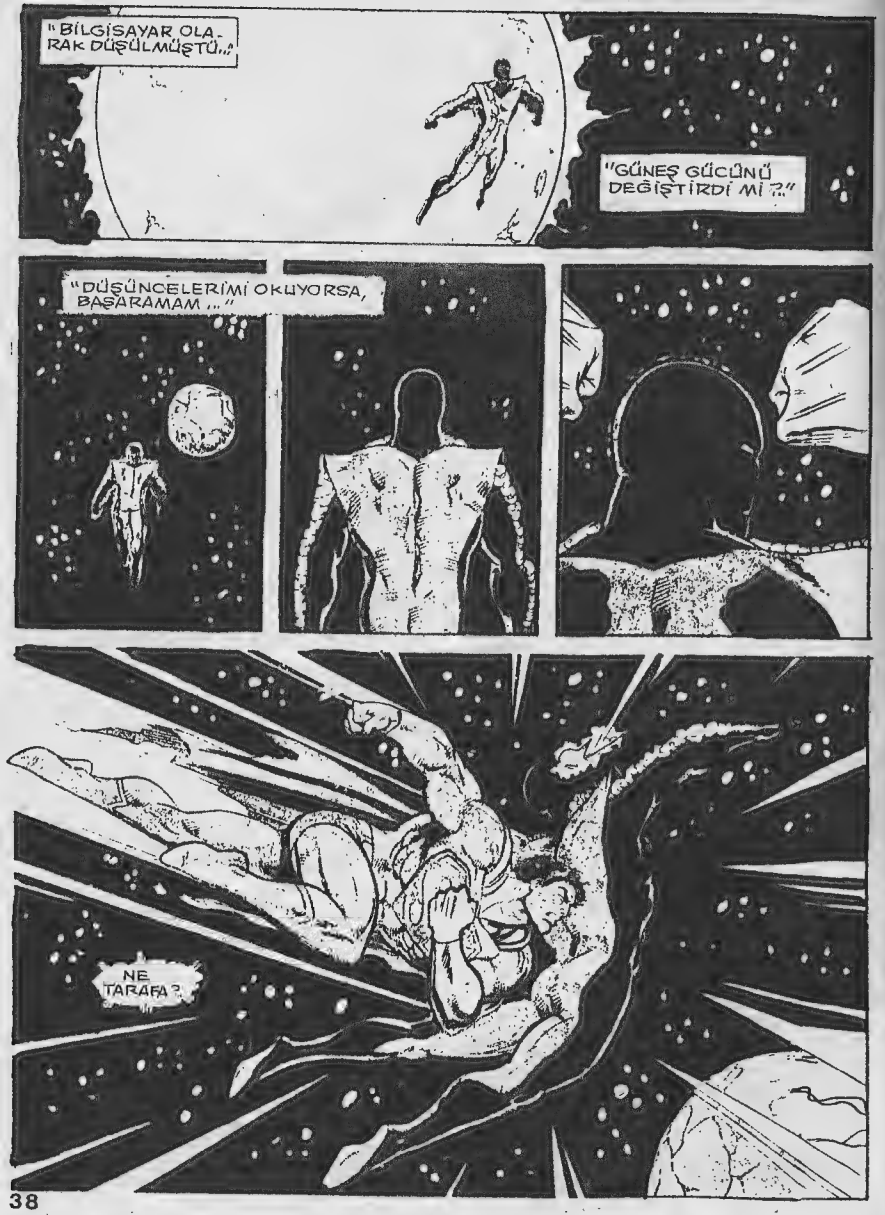
"BİLGİSAYAR OLARAK DÜŞÜLMÜŞTÜ..."
"GÜNEŞ GÜCÜNÜ DEĞİŞTİRDİ Mİ ?.."
"DÜŞÜNCELERİMİ OKUYORSA, BAŞARAMAM ..."
NE TARAFA ?

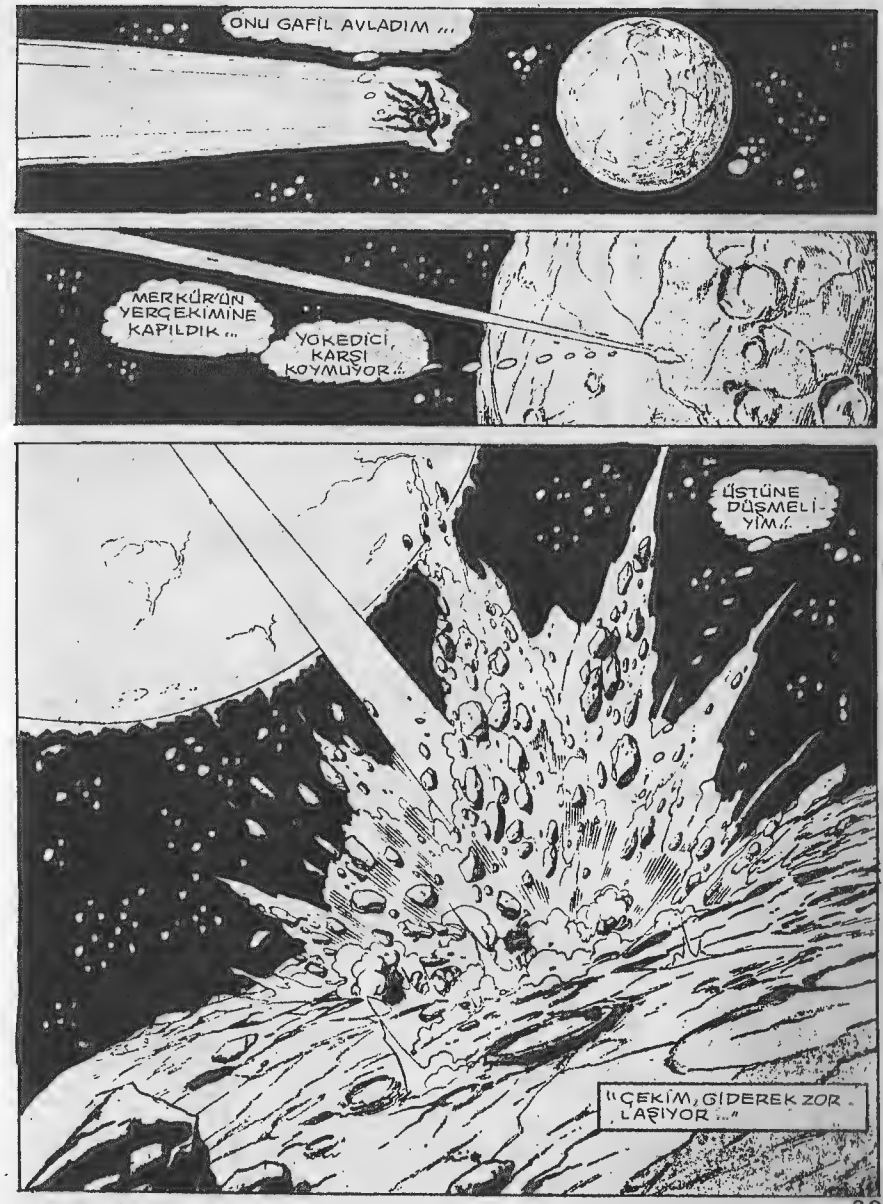
ONU GAFİL AVLADIM ...
MERKÜR'ÜN YERÇEKİMİNE KAPILDIK ...
YOKEDİCİ, KARŞI KOYMUYOR ..
ÜSTÜNE DÜŞMELİYİM..
"ÇEKİM, GİDEREK ZORLAŞIYOR ..."

"UZAYA MI GİTTİ YOKSA ..."
BAŞARDIM MI?..
YOKEDİCİ NEREDE?..
TEMİZ HAVA ALABİLSEM...
YENGEÇ GİBİ KABUK BAĞLADIM...
DÖVÜŞEREK...
MERKÜR'DEYİZ..OH, HAYIR..
...SONUNU GECİKTİRİYORSUN..

"BEN KRİPTON'U KORUYORUM..."
DÖVÜŞEREK...
DÜŞÜNCELERİN AÇIK DEĞİL...
ONDAN KURTULMALI...
VURURSAM BELKİ...
ELİMLE TUTAMIYORUM...
HAYDİ KLARK..SIÇRA BAKALIM...
YERÇEKİMİNDEN KURTULDUM...
...BİTMEDİ..

...GEZEGENİN DE İŞİM VAR...
BUZLARIN ALTINDAYIM...
...AMA SICAKTAN...
...UYUKLAMAYA BAŞLADIM...
ELMASIN RUHLARI NASIL ÇALDIĞINI ANLAYAMADIM.
RAHAT MISIN, EMİL?..
DEĞİŞİKLİK YAPSAN?..
HA...NE?
HAYIR.
DOLAŞMAK İYİ GELECEK.

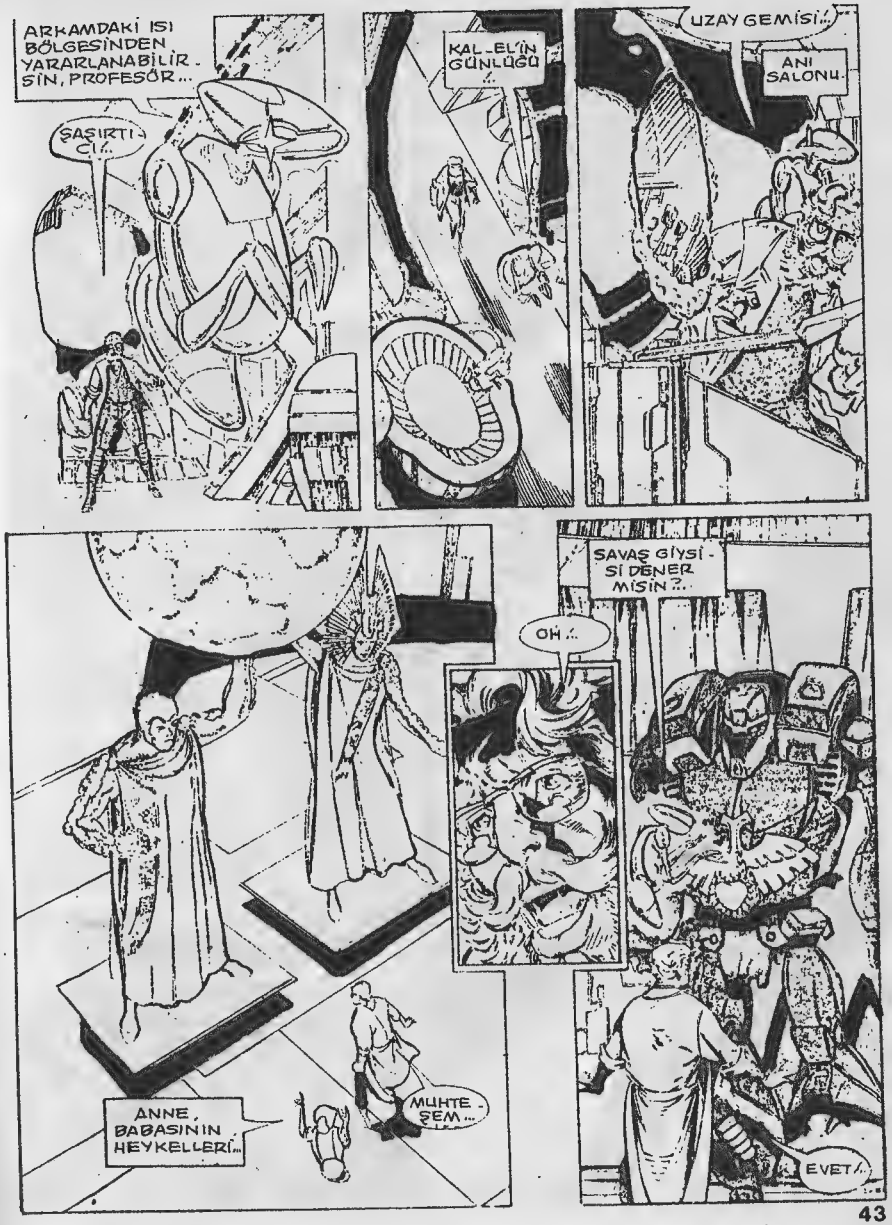
ARKAMDAKİ ISI BÖLGESİNDEN YARARLANABİLİRSİN, PROFESÖR...
ŞAŞIRTICI.
KAL-EL'İN GÜNLÜĞÜ.
UZAY GEMİSİ.
ANI SALONU.
SAVAŞ GİYSİSİ DENER MİSİN?..
OH.
ANNE, BABASININ HEYKELLERİ...
MUHTEŞEM...
EVET.

SENİ SAĞ BIRAKA - MAM...
DÜŞÜNCELE - RİNİ OKUYO - RUM...
DÜNYANI BOZMAMI İS - TEMİYOR - SUN...
...CİĞERLERİ - NİN PATLAYACA - ĞINI SANDIN... AMA...
...SINIRA ULAŞMA - DIN...
SENİ BIRAK - MAMI İSTİ - YORSUN...
KABUL...

ELVEDA!..
GÜNEŞTEKİ ÖLÜME KOŞ!..
MÜCADELE ETME...
SON EVLADIYLA...
...KRİPTON, YENİDEN DOĞACAK...
DÜNYALILAR, KRİPTON'U KABULLEN - MELİ...
MİMARİLERİNE VE ANITLARINA...

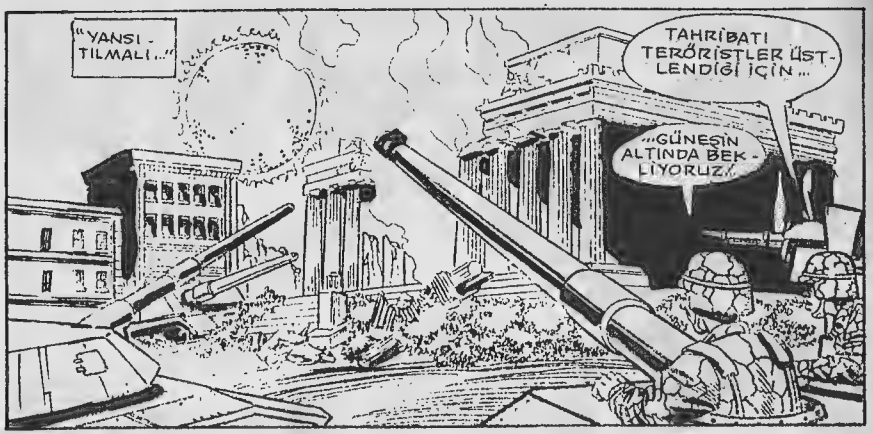
"YANSITILMALI..."
TAHRİBATI TERÖRİSTLER ÜSTLENDİĞİ İÇİN...
...GÜNEŞİN ALTINDA BEKLİYORUZ.

SAYGILI OLUN BEYLER... TERÖRİSTLERİN İŞİYSE...
ANLIYORUM AMA ADAMLARIM PİŞİYOR...

BÜYÜK ADAMLARINIZDAN MI?
DÜZELTİLECEKTİR.
YOKEDİCİ OLMALISIN.

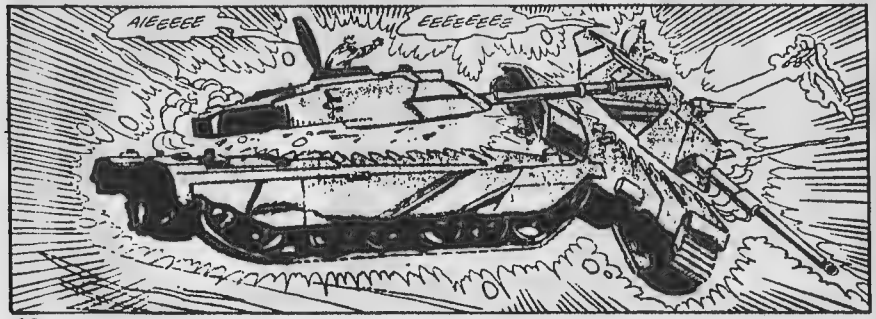
AIEEEEE
EEEEEEEE

GEREKLİ MALZEME...

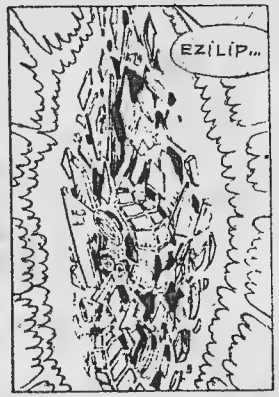
EZİLİP...

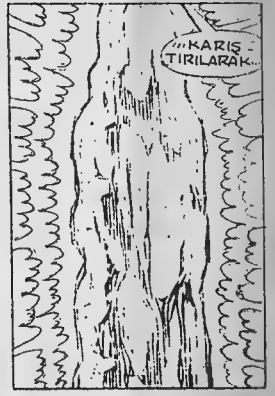
...KARIŞTIRILARAK...

...YENİDEN ŞEKİLLENDİRİLDİ...
FARKLI BİR LİNKOLN HEYKELİ...

ASKERLERİMİ ÖLDÜRDÜ...
HMMM...

ŞUNUN DİKKATİNİ ÇEKELİM...
TANKER, PATLAMAK ÜZERE...

BİRİ DAHA...
BIG BELLY BURGER
BURAYA BAKIYOR!
TANKER PATLAYACAK...
I ♥ D.C.
BENİ İLGİLENDİRMİYOR, KURTARICINIZ DEĞİL!..
YENİ ÖĞRETMENİNİZİM...
KRİPTON'LU GİBİ OLACAKSINIZ...
GIDA İLAHINIZ BİLE...
BU NE?
ÇILDIRMIŞ!..

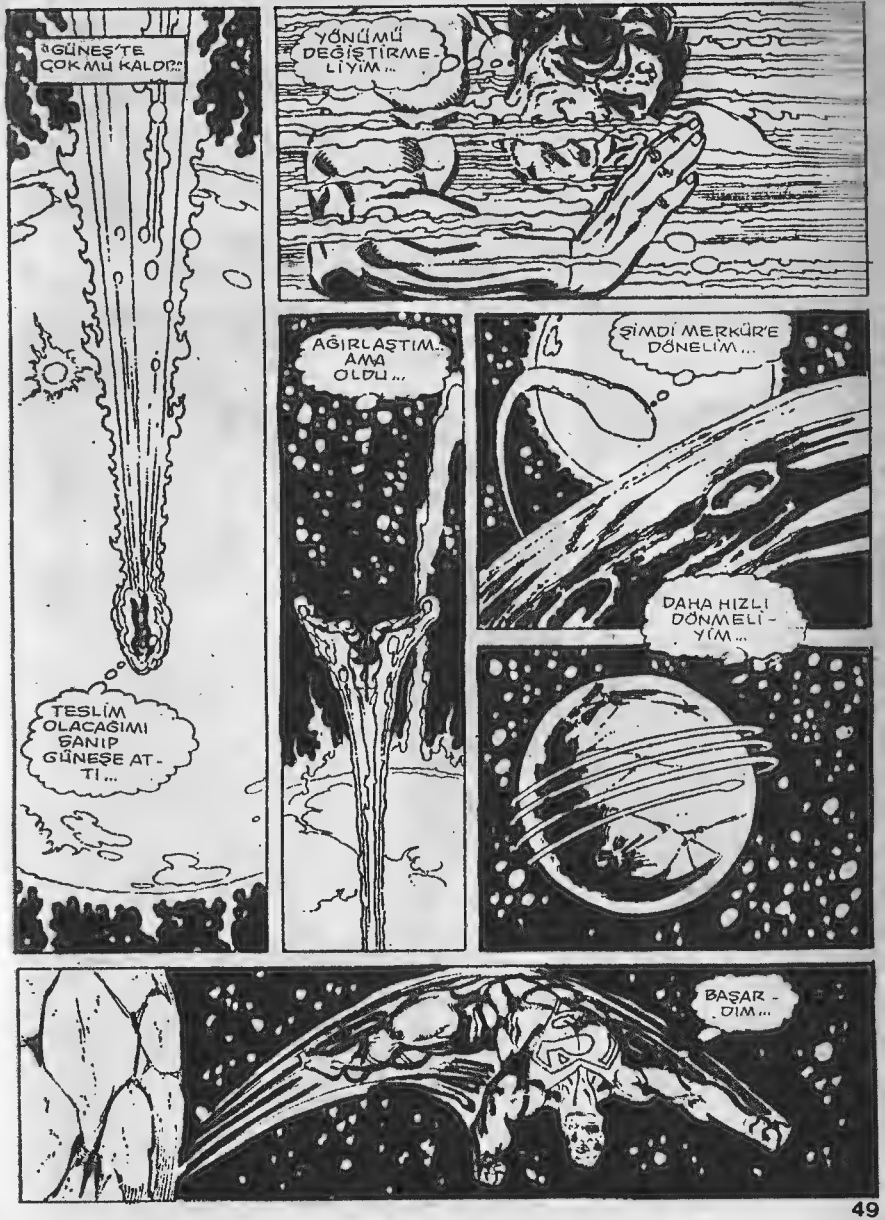
GÜNEŞ'TE ÇOK MU KALDI?..
TESLİM OLACAĞIMI SANIP GÜNEŞE ATTI...
YÖNÜMÜ DEĞİŞTİRMELİYİM...
AĞIRLAŞTIM.. AMA OLDU..
ŞİMDİ MERKÜR'E DÖNELİM...
DAHA HIZLI DÖNMELİYİM...
BAŞARDIM...

KENDİMİ FAZLA ZORLAYAMAM..
YÜZÜMÜ SOYULUYOR..
BU VENÜS OLMALI..
..OKSİJE NİM BİTTİ..
:GASP:
"BU DA HAYAT MI?.."

İNSAN DUYGUSALLIĞINI...
...MANTIK YENMELİ...
BU SES, LİSDEN...
"..GELİYOR!.."
DEVRELERİMİ KAPADIM...
WHOOSH
KAÇMALIYIM...
GÜCÜMÜ KAYBETMİŞİM...
SCREEE
:EEEEP:
YAKALADIM!..

BU ROBOT OLAMAZ!..
KUTSAL MABEDİMDE...
...DÜNYALI VAR!..
GÖZ YUMULAMAZ!..
"ÜS, BENİM..."
ALASKA'DA..
...BİR BÖLGE..
ÇOK YORGUNUM!..

...AMA...
...YOKEDİ...
¡GASP!
BELKİ DE ONU...
...ÖLDÜRMEYİP KULLANIRSAM...
HAYIR... ÖLÜMÜ, DİĞERLERİNE ÖRNEK OLACAK..
...EBE...

İKİNCİ BÖLÜM SONU

Sihirli Masallar

Eşek Postu

Çıktı

BOYAMA KİTABI

Bütün satıcılarda bulabilirsiniz

Kontrol, bende

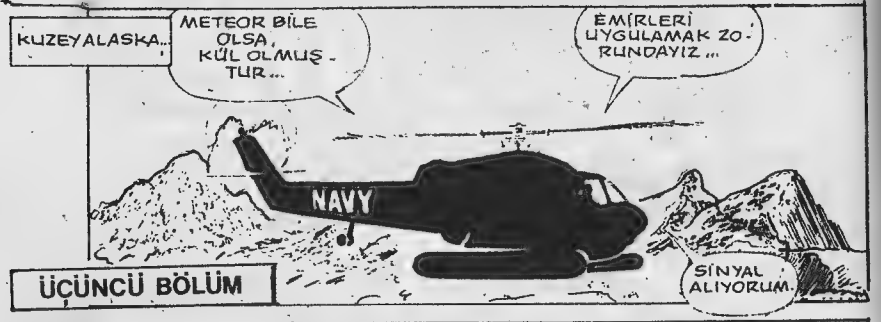

ÜÇÜNCÜ BÖLÜM

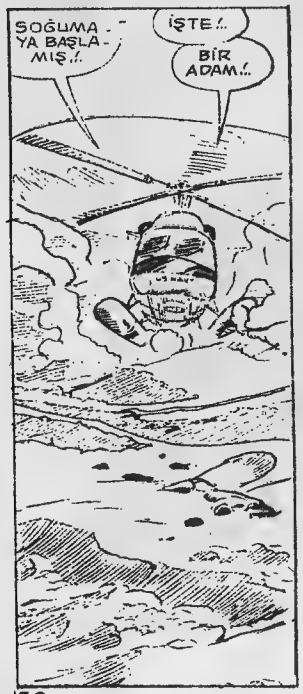

NE OLDU ACABA?..
ZAMANINDA ULAŞMIŞIZ...
"...DÜNYANIN ONA İHTİYACI VAR!..
DUYDUĞUM KADARIYLA...
US NAVY
"DÜNYA, ALT-ÜST..."
"HORTUMLAR VE..."
...SEL FELAKETLERİ..."
"DÜNYAYI SARSAN DEPREMLER..."
"...VE DEV DALGALAR..."
"...DENİZ-DE OLMAK..."

"İSTE-MEZ-DİM..."
U.S.X NEDİR?..
NAVY
X ULAŞMA SÜRESİ...
BEŞ DAKİKA SON-RA VARIRIZ...
SNAP
NE?..
US NAVY
US NAVY
DÜNÜM?
S...SAKİN' OL!..
NEREDE-YİM?..
DONANMA HELİKOP-TERİN-DE...
NEREDE-YİZ BİZ?..
ALASKA'DA-YIZ!..
DOKTORA GÖRÜNE-CEKSİN...
ZAMAN YOK!..
HAYIR!..

YAPMA..!
UHH..!
BAŞARMALIYIM!
...ŞİMDİ..
SENİ DUYDUM..!
İYİ OLMADIĞIMI BİLİYORUM..
TEMİZ HAVA DA AÇILDIM..
AKSİNİ Mİ DÜŞÜNDÜN?
AYAKTA DURACAĞINI SANMIYORDUM..!
YAŞAMAM GERÇEKTEN MUCİZE..!
YOKEDİCİ'YE KARŞI..

"... DAYANAMAM ..."
"ONUNLA TEKRAR KARŞILAŞACAĞIMI SANMIYORDUM.."
"KRİPTON MAHVOLDU AMA YOKEDİCİ PROGRAMINI..."
"GERÇEKLEŞTİRMEYE ÇALIŞIYOR.."
"GÜNEŞ, ONU DAHA DA GÜÇLENDİRDİ ..."
"SALDIRIMI PÜSKÜRTMESİNİ VE KRİPTON EVLERİNİN ..."
"...OLUŞUMUNU ANLAMADIM.."
BENİ GÜNEŞ'E ATTI AMA...
"...MERKÜR'DE SAVAŞTIK..."
"FAZLA DAYANAMAZDIM...CİĞERLERİMDEKİ HAVA TÜKENMİŞTİ..."
"YENİLDİĞİMİ SANIYORDU..."
"BENİ ATTIKTAN SONRA DÖNDÜ..."

"KURTULUNCA MERKÜRÜN..."
"...ETRAFINDA DÖNDÜM..."
"...KAZANDIĞIM HIZLA, DÜNYAYA..."
"...GELDİM..."
"BÖYLESİNE HIZLI UÇMAMIŞTIM..."
"YILDIZLAR GÖRÜNMÜYORDU..."
"DÜNYADAN UZAKLAŞACAĞIMI SANIYORDUM..."
SONUNDA, ATMOSFERE ULAŞTIM...
DÜŞERKEN ÖLMEDİĞİM İÇİN ŞANSLIYIM...
OYALANSAYDIM, KRİPTONLU ATALARIMA KAVUŞURDUM.
AMA ARTIK BUNU DÜŞÜNMEMELİYİM...
YOKEDİCİ İÇİN DÜNYA, KRİPTONLUĞA ADAY...
BEN YOKKEN DÜNYAYI ALT-ÜST ETMİŞTİR...
ONU BEN GETİRDİM, ŞİMDİ DE DURDURMALIYIM.

KR-TİP-KERAK!
CHOOOM!
ÜSSÜME GİREMEZSİN.
BURASI, KRİPTON ANISINA YAPILDI.
EĞLENCE PARKI DEĞİL...
NE YAPACAĞIM?
SAKİN OL... BU SAVAŞ GİYSİSİ...
DÜŞÜNEREK ONA CEVAP VEREBİLİRİM.
ZLAM!

GÜZEL..İNSAN BEYNİNDEN BUNU UMMAZ-DIM...
SKRAAK
AKILLISIN AMA BAŞARAMA-YACAKSIN...
BUNLAR BENİ ETKİLEMEZ!..
YOKEDİCİ...
...KRİPTON'UN SON SİLAHI-DIR!..
TANRIM!..
TEK ŞANSIM...
...KAÇMAK!..
NE?..
DUR!
KONTROL BENDE...
SİSTEM-LERİ DONDUR-DU!..

NEYSEKİ ÇIKIŞ KAPAĞI AÇILDI!..
EBE!
EBE!
EBE!
HAYIR!..
EBE-SİN!..
EBE-SİN!..
FWIP!
DURUN!
OYUN BİTTİ...
OYNAMI-YORUZ!
DOĞRU... OYUN BİTTİ!..
KONTROL BENDE...
SEN, "PROFESÖR HAMİLTON" OLMALISIN...
DAHA ÖNCE ANALİZLERİNE DİRENDİM...
AMA SEN, DİRENEME-YECEK-SİN!..
"İYİ DEĞİL..."

...DEPREM?..!
VAY CANINA
ESKİ YAPI SARSINTIYA DAYANAMAZ!..
...PARKIN ÜSTÜNE ÇÖKECEK...
KAÇAMA YACAK-LAR!..
ÇEKİLİN ORADAN..
KAÇTILAR!..

METROPOLİS'E ZAMANINDA DÖNMEMİŞİM!
ENGELLE-MEZ-SEM..
GAAAGH!..
AĞIR...
BİRAZ... DAYAN...
...BİRAZ...

KRUKA-TOOOM
UHHN!
EHNN!
YAHHNN!
İYİ MİSİN?
EVET!
BUGÜNKÜ ÜÇÜNCÜ ŞARSINTIYDI...
NE OLDU SANA?
SONRA
NEDENİ YOKEDİCİ!..
HAMİLTON'UN YERİNDE...
...ANLATIRIM!
İZNİNLE...

İŞİM BİRİKMİŞ...
E...EMİN MİSİN?
EVET... YER VAR!
ESKİ BİNALARI DESTEKLEMESEM...
...GERİYE İZ KALMAYACAK...
HAYDİ, SÜPERMEN!
KLIK-WHIRR
DÜNYANIN ÖBÜR UCUNDAN GELDİ GALİBA...
İYİ RESİMLER ALDIM...
SEFALETİ GÖRÜNTÜLEMESEYDİM...
...AMA, PLANET'DEN KOVULUNCA PARASIZ KALDIM!...
BU RESİMDEN PARA ALACAĞIM...
YİNE Mİ?
FİLMİM DÜŞTÜ!
GİTTİ!..
İNANAMIYORUM...

YAPAMAM!
KRA-THOOM!!
SÜPER-MEN...
MUHTEŞEMSİN KAL-EL... KURTUL-MAN IRKINI GURURLANDIRIYOR...
NEDEN İNSANLARA KRİPTON IŞIĞINI GÖSTERMİYORSUN?
İNSANLARA DENEY YAPARAK MI?
ISI IŞININ BENİ ETKİLEMEZ...
SENİ HEDEFLEMİYORUM!
YA?
ZLAKT
HOOP!
ZLAKT
ZLAKT

ANLAŞMAZLIĞI BENİMLE ÇÖZÜMLE...
ANLAŞMAZLIK, ÇOK...
ZORLA GİRDİN...
UKALA
BU ÜS BENİM...
KRİPTON İÇİN YAPILDIĞINI SANDIM...
THUUK
İHANET ET...
NE? HAMILTON...
SENİ İSTEMİYORUM...
HAYIR
YAPAMAZSIN...
NE YAPTIM?
KOOM

NİÇİN ATTIM?

NE DÜŞÜNDÜM?

SAVAŞI KIZIŞTIRDIM!

BUK

DÜŞÜN, EMİL. YOKEDİCİYİ DURDURAMAZSIN...

...YOK SA?

GÜNEŞTE KALMALIYDIN!

ŞÖHRETLERİMİZİN GÖRÜNTÜLERİ ARASINDA YENİLECEKSİN!

ÜZGÜNÜM...

KENDİNE ÜZÜL!

GÜÇ VERDİN!

THOOOOOOM!

BANA GÜVENİYORLAR!

KRİPTON TARZINI KABULLENDİN Mİ?

KRİPTON ÖLDÜ!

İLKELERE BAĞLI KALAMAZSIN!

MEDENİYETLERİ, BİZİM KİNE ERİŞEMEZ!

DOKUNULMAZ OLDU!

NASIL DURDURACAĞIM?

BURADA DÜŞÜNCELERİNİ OKUYABİLİRİM KAL-EL...

...BENİ DURDURAMAZSIN!

BUNLAR, KRİPTON'UN BEŞİNCİ ÇAĞINI GÖSTERİYOR..

KRİPTON, DÜNYADAN İLERİYDİ...

KRİPTON'UN ÇOCUKLARI, DÜNYAYI İLERLETMELİ!

KRİPTON ÇOCUĞU...

...DEĞİLSİN!

ÇEKİL...

...DÜNYALIYI GÖRSÜN..!
CHINK
HAYIR!..
SENİ ÇEKEBİLİRİM..!
GÖZE ALIYORUM..!
ÇOK GEÇ...
YERE BIRAAAK!..
NE?..
ÇOK...GEEÇ!..
ELMAS, YÜZYILLARCA RUHLARI EMDİ..
İKİSİ DÜŞERKEN...
...ÜÇÜNCÜSÜ, KAYBOLDU...
BU NE?!

NE YAPTINIZ?..
NASIL ÇALIŞACAK?..
ENERJİDEN DOĞANLARI BİLE..!
BİZİM GİBİ İLKELLER, BUNUNLA RUHLARI EMER..!
BAŞARDIK, PROFESÖR..!
ŞEY... GALİBA ELMAS...
YOKEDİCİNİN ENERJİSİNİ EMDİ...
DAĞILIYORUM..!
SUS..!
VUR SÜPERMEN..!
ENERJİ HALİNDEYİZ...
AMA KİŞİLİĞİMİZİ, KAYBOLMADI... YOKEDİCİ'NİN

BU MACERANIN SONU

BATAKLIK HAYALETİ

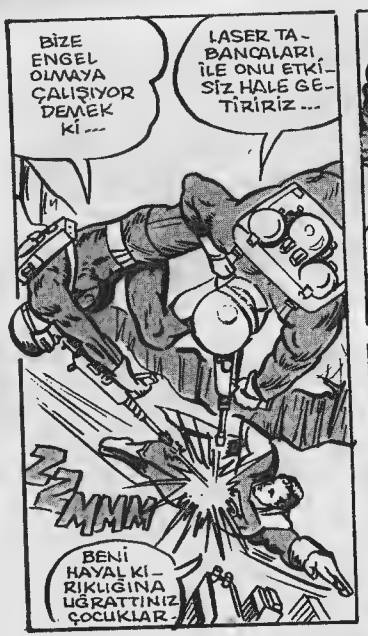

UZAYIN DİĞER YANI DERKEN, BAŞKA BİR BOYUTTA BULUNAN, DÜNYANIN İKİZ GEZEGENİNİ KASTEDİYORUZ.

BAŞKA BİR TİTREŞİM DÜZLEMİNDE BİZE PARALEL OLAN..

--BİR DÜNYA... BU DÜNYA DA TIPATIP BİZE BENZEMEKTEDİR...

KORKUNÇ BİR YARATIK İLE KARŞI KARŞIYAYIZ. BATAKLIKTAN GELEN ADAM... ADI: SOLO MORASSO.

KARŞI KONULAMAZ BİR GÜCE SAHİP VE ÇOK UZUN YILLARDIR...

--YAŞAMINI SÜRDÜRMEKTE, BU YARATIK...

WHAM WHAM WHAM

SOLO MORASSO, GERÇEK BİR İNSAN DEĞİLDİ. GÜNEŞ IŞINLARININ, BATAKLIK ÇÖLÜNDE YARATTIĞI BİR ETKİLEŞİMLE ORTAYA ÇIKMIŞTI...

BİRİNCİ VE İKİNCİ DÜNYADAN YANSIYAN YEŞİL IŞINLAR, BU ACAYİP YARATIĞI ORTAYA ÇIKARMIŞTI.

UZUN SÜREDİR ÖZGÜR OLMAK İÇİN UĞRAŞMAKTAYDI...

BEN ÖZGÜR OLMAK İSTİYORUM! ÖZGÜR...!

BENİ HEP BURDA TUTMAK

--İSTİYORLAR...

BURADA İKİ YEŞİL IŞIN VAR! BU DA İKİ DÜNYA OLDUĞUNU GÖSTERİR...

O ZAMAN BELKİ DE İKİ SOLO MORASSO VARDIR.

BU GERÇEKTEN DE ÇOK KRİTİK BİR ANDI...

ÇÜNKÜ SOLO, İLK KEZ VARLIĞI HAKKINDA BÖYLE BİR FİKİR YÜRÜTMÜŞTÜ...

SONRA ÇIKTIĞI BATAKLIĞA DOĞRU GÜÇLÜ ADIMLARLA YÜRÜMEYE BAŞLADI...

ŞİMDİ KENDİ DÜNYAMIZA, BİRİNCİ DÜNYAYA DÖNÜYORUZ...

BUNLAR SKULL ADLI BİR ÖRGÜTE ÜYEDİRLER!..

YENİ BİR YERALTI ÖRGÜTÜ OLUŞTURMAK NİYETİNDELER!..

DURUN!

SÖYLEDİKLERİNE DİKKAT ET SÜPERMEN!

BU ADAMLAR BANA HİÇBİR ŞEY YAPMADI!.. YA SÖZÜNE DİKKAT EDERSİN...

--YA DA SENİ ŞİKAYET EDERİM!..

PEKALÂ SİMON. DEDİĞİN GİBİ OLSUN... AMA YAKINDA....

--ÖYLE DELİLLERLE GERİ DÖNECEĞİM Kİ AĞZINI AÇMAYA FIRSAT BULAMAYACAKSIN!..

"SKULL" ADINI İLERDE BİR HAYLİ SIK DUYACAĞIZ!..

BELKİ DİĞER DÜNYADA DA TIPKI BENİM GİBİ BİR SOLARASSO VARDIR. NE GÜZEL ARKADAŞ OLURDUK...
ÖTEKİ DÜNYAYA DÖNDÜĞÜMÜZDE...
MUTLAKA ORAYA GİDİP ARKADAŞIMI BULMALIYIM...
MUTLAKA?
MUTLAKA?
MUTLAKA?
GERÇEKTEN DE SOLO MORASSO, GÖZDEN KAYBOLDU.

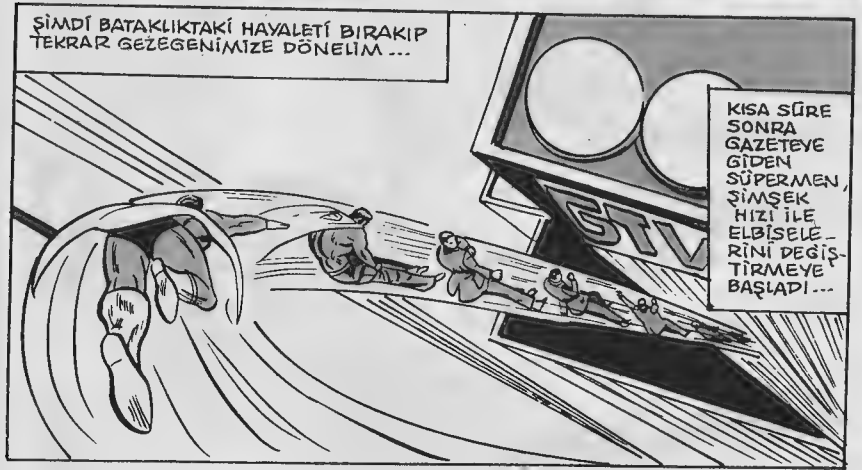
ŞİMDİ BATAKLIKTAKİ HAYALETİ BIRAKIP TEKRAR GEZEGENİMİZE DÖNELİM...
KISA SÜRE SONRA GAZETEYE GİDEN SÜPERMEN, ŞİMŞEK HIZI İLE ELBİSELERİNİ DEĞİŞTİRMEYE BAŞLADI...
GTV

KIRMIZI MAVİ KOSTÜMÜNÜ ÇIKARIP NORMAL KIYAFETİNE BÜRÜNMÜŞTÜ...
HÂLÂ SİZİN GİBİ GÜZEL BİR KIZIN...
--KLARK KENT GİBİ BİR ADAMDAN NASIL HOŞLANDIĞINI ANLAMADIM, TERİ...
BENİ CEZBEDEN ŞEY, ONUN SIKILGAN HALİ OLDU.

KLARK! BAK BİR ZİYARETÇİN VAR!
ÖYLE Mİ?.
İNANMASI BİRAZ GÜÇ AMA...
--SENİNLE TANIŞMAK İÇİN CAN ATIYOR.
İŞTE! ZİYARETÇİN, TERİ KROS...

OH, SONUNDA SİZİNLE TANIŞABİLDİM...
TÜM PROGRAMLARINIZI İZLİYORUM. BAY LOMBARD, BENİ YEMEĞE ÇAĞIRINCA SİZİNLE TANIŞACAĞIMI HİSSETTİM.
SİZ DE Mİ GTV STÜDYOSUNDASINIZ?.

YOO. BEN YALNIZ BİRİYİM. TANRIM! BÜYÜK BİR YILDIZIN YANINDA OLMAK NE GÜZEL.
YILDIZ MI?..
BU ADAMDA ŞEYTAN TÜYÜ MÜ VAR ACABA?

ŞU KIZA BAK TANRIM!.. SANKİ HAVALARDA UÇUYOR. OLAMAZ!..
KALBİMDEKİ YARAYA NASIL DAYANACAĞIM, TANRIM?.
KÖTÜ KADER! NE YAPALIM...

BU SIRADA, BİRİNCİ VE İKİNCİ DÜNYA ARASINDA BİLİNMEYEN BİR ZAMANDA.
ORTALIK YOĞUN BİR SİS TABAKASIYLE ÖRTÜLÜYDÜ...

ŞİMDİ İSE METROPOLİS ŞEHRİNDEYİZ. SAAT AKŞAMIN ALTISI...
EVET, SAYIN SEYİRCİLER, KARŞINIZDA KLARK KENT... ŞİMDİ...
..HABERLERİ SUNUYORUM. BUGÜN ÖĞLEN SAATLERİNDE ÜÇ SOYGUNCU, SAM SİMON'U KAÇIRIYORLARDI...
BU KIZI DA GÖRDÜKÇE FENA OLUYORUM...
TELEVİZYON STÜDYOSUNDAN BİRKAÇ SOKAK ÖTEDEYİZ.
SOLO MORASSO, DÜNYAMIZA GELMİŞTİ...
NEREDE?
BENZERİM, DİĞER SOLO MORASSO NERDE?
AMAN TANRIM! BİR DEV BU!..
SEN! ARADIĞIM ADAM SEN MİSİN?
HAYIR! HAYIR! BIRAKIN BENİ!..
ARRGH! EVET. SEN DEĞİLMİŞSİN!..
ARAMAYA DEVAM EDECEĞİM! MUTLAKA ONU BULMALIYIM...
BULACAĞIM!..
BU SIRADA TELEVİZYON STÜDYOSUNDA...
BİRKAÇ TANE DE ARABA KAZASI VAR. SONRA HABERLER BİTİYOR.
ST
BİR DEV!.. KOCA BİR DEV ŞEHRE GELDİ!..
OOO!
GTV
DERHAL KAMERANIZI ALIP GELİN!..
HAY ALLAH! ŞU ANDA NASIL KILIK DEĞİŞTİREBİLİRİM ACABA?..
TAMAM. BULDUM.

VE OTUZ SANİYE İÇİNDE MAVİ-KIRMIZI ELBİSELİ ADAM, ŞİMŞEK HIZI İLE OLAY YERİNE ULAŞMIŞTI...
SÜPERMEN DRAYA GELDİĞİ SIRADA SOLO MORASSO, CADDENİN TAM ORTASINDA BİR ARABAYI KUCAKLAMIŞTI.
KLARK KENT NASIL DA BU KADAR ÇABUK ÜSTÜNÜ DEĞİŞİP DE BURAYA GELEBİLMİŞTİ ACABA?..

O DA NE? KLARK KENT, HÂLÂ STÜDYODA GÖRÜNÜYOR...
ŞİMDİ ALDIĞIMIZ BİR HABER...
--YABANCI BİR YARATIK, ŞEHİRDE KOL GEZİYOR...
BU İŞ NASIL OLDU ACABA?
ŞİMDİ BU İŞTEKİ GARİPLİĞİ BİR YANA BIRAKIP, BİZ, SÜPERMEN'E BAKALIM...
TANRIM! BU, İKİNCİ DÜNYADAN GELEN SOLO MORASSO!
AMA O GEZEGENDEN NASIL DIŞARI ÇIKTI ACABA?
WOMMM!
UUF! BENİ BİR TOP GİBİ HAVAYA FIRLATTI.
ŞİMDİ ESKİSİNDEN DAHA DA GÜÇLÜ GÖRÜNÜYOR...
BİR KEZ DAHA DENEYELİM...
PFOMM

KRATSCH
ÖMRÜMDE YEDİĞİM EN KORKUNÇ YUMRUKTU BU...
OLAĞANÜSTÜ BİR GÜCÜ VAR, KUŞKUSUZ... BELKİ BENDEN BİLE DAHA GÜÇLÜ...
ADALET KOMİSYONUNDAKİ ARKADAŞLARDAN--
--YARDIM İSTESEYDİM İYİ OLURDU, AMA ONLAR BURAYA GELENE KADAR ÇOK GEÇ OLUR.
ŞEHRİ ALTÜST ETMEDEN ONU DURDURMALIYIM...
NERDE BENİM ARKADAŞIM?
RESTAURANT
NEDEN ONU BENDEN GİZLİYORSUNUZ?

HAYDİ SOLO! OYUN BİTTİ ARTIK!
SÖYLE BANA- KİMİ ARIYOR- SUN?
KİMSE BANA ENGEL OLAMAZ!
AMA- CINNE?
ENGEL TANI- MAM.
İKİZİMİ BULMAK İS- TİYORUM.
NEDEN HEP KARŞIMA ÇIKIYORSUN?.
İNANILMAZ DERECEDE GÜÇLÜ. BİR ŞEY YAPAMI- YORUM.
YA BENİ RAHAT BIRAKIR- SIN....
..YA DA YERİ BOY- LARSIN!
BAM
BOOM

SOLO- NUN YUMRU- ĞU İLE YERE DÜŞEN SÜPER- MEN, TOPRA- Ğİ YA- RARAK...
PLATSCH!
..ORTADAN KAYBOLMUŞTU.
ZİRA YER- DE AÇILAN DELİKTEN KANALİ- ZASYON ÇUKURU- NA DÜŞ- MÜŞTÜ...
BU SIRADA YUKARDA...
VAY CANINA! BAY KENT, ŞU HALE BAKIN...
BU DEV GİBİ YARATIK, SÜPER- MEN'İ YENDİ GALİBA!..
BİR ŞEY DAHA VAR TERİ.
SOKAKLAR DEĞİŞMİŞ.
ŞEHİR, BA- TAKLIK HALİNE GE- LİYOR!..
O DEVİN YÜZÜN- DEN Mİ?
Bİ... BİLMİ- YORUM. AMA KORKUYO- RUM...
BU ADAM KİMDİ ACA- BA?..
BENİ KOLUM- DAN TUTAR MI- SIN, KENT?
SANA NASIL YAR- DIM EDEBİLİRİM? TİTRİYORUM...
ZOR DURUMDAYIZ. BİR ŞEYLER YAPSANA.
SANIRIM Kİ...
BAY KENT! ŞURAYA BAKIN!

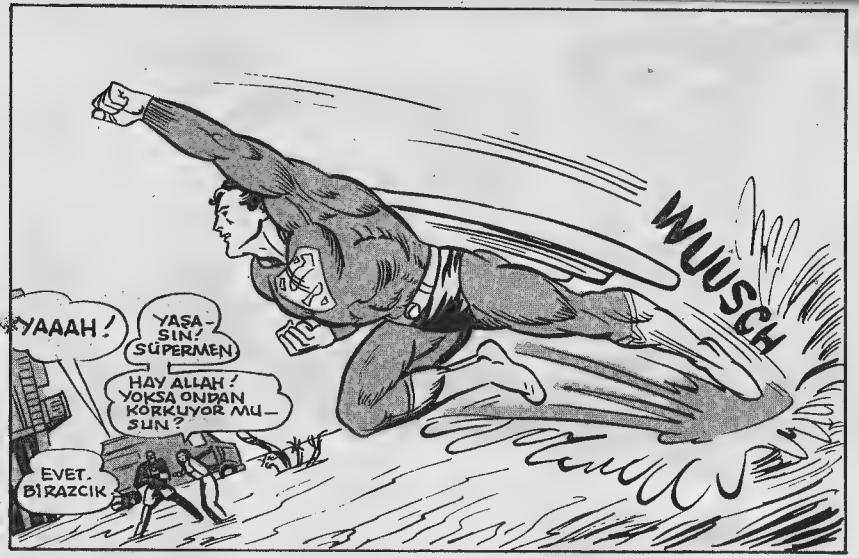
WUUSCH
YAAAH!
YAŞA SIN! SÜPERMEN
HAY ALLAH! YOKSA ONDAN KORKUYOR MU-SUN?
EVET. BİRAZCIK

TERİ, GERÇEĞİ FARKETMEDİ ELBETTE... BU OYUNU OYNAMAMIŞ OLSAYDIM....
--TERİ'NİN GÖZÜ ÖNÜNDEN YOK OLMAM İMKANSIZDI...

"BU YÜZDEN STİV LOMBARD'I DERHAL HİPNOTİZE EDİP ONU BEN OLDUĞUNA ----"
"--YANİ KLARK KENT OLDUĞUNA İNANDIRDIM...."

"SONRA DA YÜZÜNDE BAZI DEĞİŞİKLİKLER YAPTIM...."
"ELBİSELERİMİ ONA GİYDİRDİM. KİMSE ARTIK BİR ŞEY FARKEDEMEZDİ."
"VE DERHAL STİV'İ STÜDYOYA GÖNDERDİM...."
STUDIO

BÖYLECE BENİM YERİMİ ALMIŞ OLDU...
ŞİMDİ SOLO MORASSO'YU HALLETMEM GEREK. YAKICI IŞINLI BAKIŞLARIMI KULLANAYIM...
AAAAAARRRRGGH
ZZZiiiSCH

AMA SICAKTAN KAYNAYAN BATAKLIK, İNSANLAR İÇİN TEHLİKELİ OLABİLİR.
ONLARI EMNİYETE ALMALIYIM ÖNCE...
WUUSCH
BU DEV NERDEN GELDİ ACABA?..

AMACI NEDİR? NE YAPMAK İSTİYOR ACABA?..
HEEY!
BURAYA GEL..
BANA BİR ŞEY YAPAMAYACAKSIN!..

EŞİMİ BULMALIYIM - BENİ YALNIZ ...
--YAŞAMAYA MAHKUM EDEMEZSİN!
PAU
SOLO! DUR! EŞİM DEDİĞİN KİMDİR?
PRAMM
SENİN SESİNİ KESECEĞİM!
DİĞER SOLOYU BULACAĞIM. BENİ DURDURAMAYACAKSIN!..
BİR DENEYELİM BAKALIM...

SOLO'NUN SÖZLERİNDEN ANLADIĞIM KADARIYLE....
--ADALET KOMİSYONUNA KARŞI SAVAŞIYOR...
PARALEL DÜNYALAR HAKKINDA BİR ŞEYLER KEŞFETMİŞ OLMALI...
SONRA DA KENDİNE GÖRE BİR SONUÇ ÇIKARMIŞTIR...

SOLO ŞİMDİYE DEK HEP YALNIZ YAŞADI.
EĞER BU DÜNYADA DA BİR SOLO MORASSO ÖLDÜĞÜNÜ....
--İNANIYORSA, ONU BULMAYA ÇALIŞIYORDUR...
GERİ DÖN!.. SENİ ÖLDÜRECEĞİM!..

BELKİ DE ONA BU İNANILMAZ GÜCÜ, BATAKLIK, KAZANDIRIYORDUR...
BU YÜZDEN DE METROPOLİS ŞEHRİNİN TÜM SOKAKLARINI....
--BİR BATAKLIK HALİNE GETİRDİ. HER YER BATAKLIK...
ÖLDÜRMEK! TEK AMACIM BU!

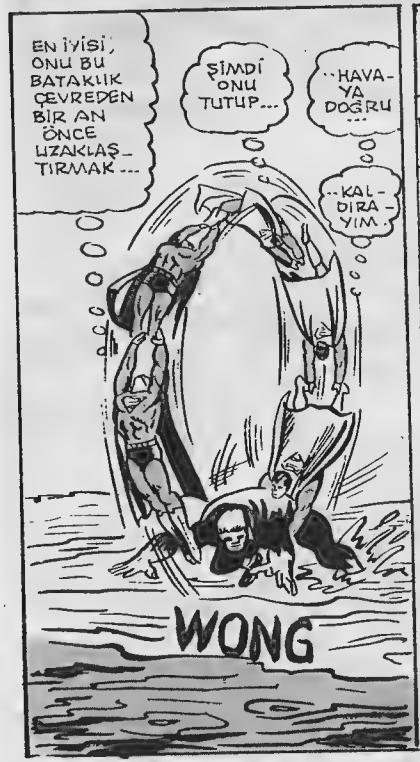
EN İYİSİ, ONU BU BATAKLIK ÇEVREDEN BİR AN ÖNCE UZAKLAŞTIRMAK...
ŞİMDİ ONU TUTUP...
--HAVAYA DOĞRU...
--KALDIRAYIM.
WONG

TAMAM SOLO. ŞİMDİ GÜZEL BİR UÇUŞ YAPACAĞIZ, BİRLİKTE...
SAKIN KIMILDAYIM DEME, DÜŞERSİN SONRA...
ÖLDÜRMEK. ÖLDÜRMEK!
YOO! BÖYLE BAĞIRMAK YOK!..

TOPRAKTA BİR DEV KADAR GÜÇLÜYDÜN...

HAVADA GÜCÜN AZALDI...

ŞİMDİ DE SUDA GÖRELİM BAKALIM.

BURANIN SULARI GÜZELDİR.

PLATSCH!

VE DERHAL SOLO'YU LİMANDAKİ DERİN SULARIN İÇİNE BIRAKTI.

AMA UMULMAYAN BİR ŞEY...

SOLO, GEMİNİN ZİNCİRİNİ YAKALADI.

NE YAPACAĞINI ANLIYORUM.

KOSKOCA GEMİYİ DİBE DOĞRU ÇEKMEYE BAŞLADI.

TAMAM. UÇAN ADAM YUKARI ÇIKIYOR!

GEMİYİ KURTARIRKEN BEN DE ÖZGÜRLÜĞÜME KAVUŞURUM.

KRANG!

SOLO MORASSO GÜZEL BİR OYUN OYNADI VE KAZANDI.

AMA HENÜZ HERŞEY BİTMİŞ DEĞİL Kİ...

AKLIMI KULLANMALIYIM ŞİMDİ...

BAŞKA BİR ŞEY DENEMEK İSTİYORUM.

SPRANKK!

SOLO'YU YANILTMANIN BİR TEK YOLU VAR. O DA...

...STİV'LE OYNADIĞIM OYUNU TEKRARLAMAK.

BU ÇOK GÜZEL BİR FİKİR...

SLOSCH!

SOLO MORASSO, AMACINA ULAŞTIĞI ANDA...

...ISLAK BİR ADAM KIYIYA ÇIKIYORDU...

SOLO MORASSO! ARKADAŞIM!..

BU DA KİM?

SENİ NİHAYET BULDUM DOSTUM.

TIPKI BANA BENZİYORSUN. SEN DE Mİ SOLO MORASSO'SUN?

ARTIK YALNIZ KALMAYACAĞIZ.

ELBETTE. BEN BU DÜNYADA YAŞAYAN SOLO MORASSO'YUM

BİRKAÇ DAKİKA AYAKÜSTÜ SOHBET EDİP SONRA İKİSİ BİRLİKTE...

...YOLA KOYULDULAR.

HEMEN BENİM DÜNYAMA GİDELİM. BURADA TEHLİKEDEYİZ.

TAMAM DOSTUM. SENİ İZLİYORUM.

BU MACERANIN SONU

HİKAYE:

DÖRT GÜVERCİN

Robert Nilson, karısı Linda'ya yazdığı mektubu, kendisini silâh tehdidiyle kaçıran adama uzattı:

"Sevgili Linda, sana bu mektubu yazarken başım dönüyor, gözlerimin önünde arılar uçuşuyor. Çiftliğimizdeki gibi kocaman arılar... Korku ve heyecandan yine tansiyonum yükseldi. Beni kaçıranlar çok merhametsiz insanlar. Hayatım tehlikede. Kaçırıldığımı bildiren bu mektuptan birkaç saat sonra, büyük bir paket gelecek. Bunun içindeki kafeste dört güvercin var. Beni kaçıranlar, mücevherden başka şey kabul etmiyorlar. Annenin düğün hediyesi olarak verdiği pırlanta kolyeyi istiyorlar. Biu kolyeyi dört eşit parçaya ayır. Her birini güvercinlerin ayaklarındaki maden tüpün içine yerleştir. Mehtapta her birini onar dakika arayla uçur. Güvercinler buraya geldikten bir gün sonra beni serbest bırakacaklar. Durumu polise bildirirsen beni öldüreceklerini unutma. Sevgiler.
ROBERT."

Robert Nilson, bir gün önce, gecenin geç bir saatinde şehrin dış mahallesindeki fakir bir hastanın evinden dönerken bir haydut, silâh tehdidiyle onu otomobiline binmeğe zorlamıştı. Gözleri bağlandığı için, nereye götürüldüğünü anlayamamıştı. Tek bildiği şey, ıssız bir vadide, ufacak bir dağ kulübesinde bulunduğuydu. Robert'i kaçıran adam, mektubu dikkatle okuduktan sonra, kapıyı hızla çarpararak dışarı çıktı. Birkaç saniye sonra bir motör sesi duyan Robert, haydudun mektubu ve güvercin kafesini postaya vermek üzere kulübeden uzaklaştığını anladı. Ertesi gece saat on bire doğru kulübenin çatısındaki yuvasına dönen ilk güvercinin kanat sesleri du-

yuldu. Robert'i kaçıran maskeli adam, bu anı heyecanla bekliyordu. Duvardaki portatif merdivene tırmanarak, güvercinin ayağındaki madeni tübün içinden pırıl pırıl parlayan mücevheri aldı.

ikinci güvercin tam on dakika sonra yuvasına girdi. Üçüncüyle ikinci arasındaki zaman farkı sekiz dakikaydı. İlk güvercinin kanat sesleri duyulunca Robert, göze çarpacak şekilde heyecanlanmıştı. Dışarıdan akseden sesleri aşırı bir dikkatle dinliyordu. Üçüncü güvercinin dönüşünden sonra, kulübenin üstünden geçen Helikopterin gürültüsü duyulunca gözleri pırıl pırıl parladı. Mücevherlerin kaygısına düşmüş olan haydut ise ne helikopter gürültüsünü, ne de Robert'teki değişikliği farketmemişti.

Çok geçmeden dördüncü güvercinin de kanat sesleri duyuldu. Haydut, heyecanla merdivene tırmandı. Kuşun ayağındaki mâdeni bütün içinden mücevherin sonuncu parçasını aldı. Fakat, aşağıya inmeğe fırsat bulamadı. Odaya birdenbire doluveren polisler, haydutun etrafını sardılar. komiser, haydutun bileklerine kelepçeleri geçirirken, Robert'e:

- Misis Nilson bu sabah bize gelerek durumu anlattı, edid. Karınızla ne kadar öğünseniz azdır. Mektubun başında arılardan bahsetmeniz dikkatini çekmiş. Tansiyonunuz olmadığını bildiği için, bu konuda ısrar edişinizin maksatlı olduğunu anlamış. Uzun uzun düşünerek, anlatmak istediğiniz şeyi keşfetmiş. Bunun üzerine derhal bize gelmeğe karar vermiş. Çiftlikte kaldığımız günlerde, ağaçlardaki arı kovanlarını bulmak için kullandığınız, metodu izah etti. Çiçeklere konan arılardan birkaçını yakalayıp, üstlerine un septikten sonra, serbest bırakarak takip edermişsiniz. Biz de güvercinlerin tüylerine fosfor sürdükten sonra, helikopterle takip ettik. Tam zamanında yetişebildiğimiz için çok memnunum.

son

Her sayı Ödüllü

KESKİN ZEKA

BİLMECE - BULMACA DERGİSİ

4. sayı Çıktı